PARKETT
PARQUET
SORTIMENT

RANGE | ASSORTIMENTO | ASSORTIMENT

SCHEUCHER®

INHALT
CONTENT
CONTENUTI
CONTENT

FLO_R SYSTEME | SYSTEMS
SISTEMI | SYSTEMES 1

HOLZARTEN | WOOD TYPES
LEGNO SPECIE | TYPES DE BOIS 2

OBERFLÄCHENSTRUKTUREN | SURFACE STRUCTURES
STRUTTURE SUPERFICIALI | STRUCTURES DE SURFACE 4

OBERFLÄCHENVEREDELUNGEN | SURFACE FINISHES
TRATTAMENTI DELLA SUPERFICIE | FINITIONS DE SURFACE 6

FARBEN | COLOURS
COLORI | COULEURS 8

ELEVATION 11

WOODflor NOVO**LOC**® 5G 86

Produkt - Highlights | Product highlights 88

WOODflor **222** 92

WOODflor **182** 106

WOODflor **140** 148

WOODflor **182 3-Stab** | 3-strip | 3-listelli | 3-frises 164

MULTIflor NOVO**LOC**® 5G 190

Produkt - Highlights | Product highlights 192

MULTIflor **2400** 199

MULTIflor **2200** 206

MULTIflor **1800 - 1200** 220

MULTIflor **740 45° | 500 60°** 236

MULTIflor **700 N + F** | T + G | M + F | R + L 252

BILAflor® 268

Produkt - Highlights | Product highlights 270

BILAflor **1000** 276

BILAflor **500** 285

BILAflor **28.1200** 311

PFLEGE & REINIGUNG | CARE & MAINTENANCE
PULIZIA E MANUTENZIONE | ENTRETIEN ET NETTOYAGE 318

STAIRbox | STAIRS
SCALE | ESCALIERS 322

SPORTS FLO_R
Easyfit | Olympic 324

WOHLFÜHLKLIMA | FEEL-GOOD CLIMATE
CLIMA CONFORTEVOLE | CLIMAT DE BIEN-ÊTRE 326

GARANTIERT ERSTKLASSIGE QUALITÄT | GUARANTEED FIRST CLASS QUALITY QUALITÀ DI PRIMA CLASSE GARANTITA | PREMIÈRE QUALITÉ GARANTIE

Höchste Präzision in der Produktion garantiert die einzigartige Qualität jedes einzelnen Parketts von Scheucher. Sowohl die optimale Nutzung der Ressourcen, als auch die ausschließliche Verwendung von absolut umweltschonenden Methoden in jedem einzelnen Produktionsschritt zählen zu den Grundsätzen der Scheucher Holzindustrie GmbH. Dadurch ist es dem traditionellen Familienbetrieb auch möglich, mit jedem Parkett ein ausgezeichnetes Qualitätsprodukt zu verwirklichen.

Highest precision in production guarantees the unique quality of every single parquet from Scheucher. True to the principles of Scheucher Holzindustrie GmbH, every single stage of the manufacturing process is geared towards using our natural resources in the most sustainable ways and applying the highest standards of environmental protection. These principles enable the family-run company with a long tradition to create an excellent product of highest quality.

Per ogni singolo parquet prodotto dall'azienda Scheucher viene garantita la massima precisione nella produzione. Lo sfruttamento ottimale delle risorse e il rispetto assoluto per le normative ambientali in ogni processo produttivo sono principi cardine di Scheucher Holzindustrie GmbH. L'azienda a conduzione famigliare Scheucher grazie all'osservanza di questi requisiti riesce a garantire la massima qualità nella produzione di ogni singolo elemento.

La précision maximale dans la fabrication garantit la qualité sans équivalent de chaque parquet individuel de Scheucher. L'utilisation optimale des ressources et le recours exclusif à des méthodes respectueuses de l'environnement à chaque étape de la fabrication font partie des principes de la société Scheucher Holzindustrie GmbH. Cela permet à notre entreprise familiale traditionnelle de faire de chaque parquet un produit d'excellente qualité.

RealWood ist ein Siegel der europäischen Parkettvereinigung für den Nachweis, dass der Boden aus echtem Holz besteht und keine Nachbildung ist.
RealWood is the official seal of the European Parquet Association confirming the parquet is made from real wood and is no artificial replication.
RealWood è l'etichetta della Federazione Europea dell'Industria del Parquet che certifica che si tratta di vero legno e non una riproduzione artificiale.
RealWood est un sigle de l'Association européenne du parquet apportant la preuve que le sol est en bois véritable et n'est pas une reproduction artificielle.

Die CE-Kennzeichnung bestätigt die Einhaltung der europäischen Mindeststandards und ist Voraussetzung für das Inverkehrbringen dieses Produkts.
CE-label confirms compliancy with European Standards and is obligatory when selling this product.
Il marchio CE certifica il rispetto degli standard europei minimi ed è obbligatorio per la commercializzazione del prodotto.
Le marquage CE atteste la conformité aux normes minimales européennes et constitue une condition préalable à la mise sur le marché de ce produit.

PEFC-zertifiziertes Holz stammt aus kontrollierten Quellen nachhaltig bewirtschafteter Wälder.
PEFC-certified wood comes from controlled sources of sustainably managed forests.
Legname certificato proveniente da fonti controllate di foresta gestita in modo esemplare.
Le bois certifié PEFC provient de sources contrôlées et forêts gérées de manière durable.

FSC® zertifiziertes Holz stammt aus kontrollierten Quellen vorbildlich wirtschaftender Forstbetriebe, die weltweit einheitliche Prinzipien des FSC® erfüllen. Bezüglich der Verfügbarkeit von FSC®-zertifiziertem Holz | Parkettböden | Holzarten informieren wir Sie jederzeit gerne individuell auf Anfrage.
FSC® certified wood comes from controlled sources which fulfill the worldwide consistent principles of FSC®. Main goal is sustainable forestry in the world. Upon your request, we individually inform you about the availability of FSC® certified wood | parquet floors | wood types at any time.
Legname certificato proveniente da fonti controllate di imprese forestali esemplari che soddisfano i principi comuni globali di FSC®. In merito alla disponibilità di legname | essenze | parquet con certificazione FSC® saremo lieti di informarvi individualmente su richiesta in qualsiasi momento.
Le bois certifié FSC® provient de sources contrôlées d'entreprises de sylviculture exemplaires respectant les principes FSC® standard au niveau mondial. En ce qui concerne la disponibilité des parquets ou des types de bois certifié FSC, bien entendu, nous sommes à votre disposition pour vous informer personnellement.

Die volle Funktionsfähigkeit jedes Scheucher Holzfußbodens wird 30 Jahre lang garantiert. Es gelten die aktuellen Garantiebestimmungen.
The Scheucher warranty guarantees full functionality of your hardwood floor for 30 years.The current terms of warranty apply.
La funzionalità di ogni elemento in legno prodotto dalla Scheucher viene garantita per 30 anni. Valgono gli attuali regolamenti di garanzia.
La durabilité totale de chaque parquet Scheucher est garantie pendant 30 ans. Les dispositions actuellement en vigueur en matière de garantie sont applicables.

Scheucher Parkettböden erfüllen die Vergabekriterien V1.0 der TÜV PROFiCERT-product Interior Zertifizierung.
Scheucher parquet floors fulfill the award criteria V1.0 of TÜV PROFiCERT-product Interior Certification.
I parquet Scheucher adempiono ai criteri di assegnazione V1.0 of TÜV PROFICERT-product Interior.
Les parquets Scheucher répondent aux critères d'attribution V1.0 de la certification TÜV PROFiCERT-Interior.

Scheucher unterstützt das nachhaltige Bauen über Umweltproduktdeklarationen. Unsere Umwelt-Produktdeklaration (EPD) basiert auf internationalen Normen (ISO 14025, ISO 14040ff) sowie der Europäischen DIN EN 15804, welche die Grundlage für europaweite EPDs liefert, sie ist im Deklarationsprogramm des Institut Bauen und Umwelt e.V. (IBU) gelistet. Ebenso erfüllen wir die sehr hohen Anforderungen des amerikanischen LEED v4-Programms. LEED (Leadership in Energy and Environmental Design) ist das weltweit anerkannteste und am häufigsten verwendete Bewertungssystem für grüne Gebäude.

Umwelt-Produktdeklarationen bieten die relevante Datengrundlage um Umwelteigenschaften eines Produktes über den gesamten Lebenszyklus darzustellen. Sie beinhalten allgemeine Produkt-, Ökobilanz- und Zusatzinformationen. Zudem werden sie auf Basis von Kriterien erstellt, die unter Einbeziehung unabhängiger Dritter entwickelt wurden und zusätzlich unabhängig geprüft werden.

Scheucher supports sustainable construction via Environmental Product Declarations (EPDs). Our EPD is based on international standards (ISO 14025, ISO 14040ff) as well as the European DIN EN 15804, which provides the basis for EPD's throughout Europe. It is listed for the sustainability assessment of buildings at IBU - Institut Bauen und Umwelt e.V. Furthermore we meet the high demands of the American LEED v4 program. LEED (Leadership in Energy and Environmental Design) is globally recognized and the most widely used green building rating system in the world.

Environmental Product Declarations give the appropriate data basis to represent environmental attributes of a product for its whole lifecycle and include general product-, life cycle assessment- and additional information. Moreover, they are compiled on a basis of criteria, which among others are developed by independent third parties and which are additionally verified independently.

Scheucher supporta edilizia sostenibile attraverso dichiarazioni ambientali di prodotto. Le nostre dichiarazione ambientali di prodotto (EPD) si basano su norme internazionali (ISO 14025, ISO 14040), come la normativa europea DIN EN 15804, la quale è la base per tutti gli EPD europei. Essa è elencata nel programma di dichiarazioni dell'Istituto e ambiente e.V. (IBU). Allo stesso tempo adempiamo gli alti requisiti del programma americano LEED v4. LEED (leadership in energia e progettazione ambientale) è il sistema di classificazione per edifici verdi maggiormente riconosciuto ed utilizzato al mondo.

Le dichiarazioni ambientali di prodotto forniscono una base di dati che rappresentano l'intero ciclo di vita delle caratteristiche ambientali di un prodotto. Contengono dati generali dei prodotti, informazioni ecologici e informazioni aggiuntive. Inoltre vengono creati sulla base di criteri con il coinvolgimento di una terza parte ind ipendente ed infine testati indipendentemente.

Scheucher soutient la construction durable par des déclarations environnementale de produit. Notre déclaration environnementale de produit (EPD) est basée sur les normes internationales (ISO 14025, ISO 14040ff) et sur la norme européenne DIN EN 15804, qui constitue la base des EPD à l'échelle européenne. Elle figure dans le programme de déclarations de l'Institut Bauen und Umwelt eV (IBU). Nous répondons également aux très hautes exigences du programme américain LEED v4. LEED (Leadership en conception énergétique et environnementale) est le système d'évaluation des bâtiments écologiques le plus reconnu et le plus appliqué au monde.

Les déclarations environnementales de produit fournissent la base pertinente pour représenter les données sur les propriétés environnementales d'un produit sur l'ensemble de son cycle de vie. Elles contiennent des informations générales sur le produit, son cycle de vie et des informations complémentaires. Elles sont établies par ailleurs sur la base de critères qui ont été mis au point avec la consultation de tiers indépendants et qui sont également vérifiés de manière indépendante.

SORTIMENT GUIDE.

RANGE GUIDE | GUIDA AGLI ASSORTIMENTI | GUIDES DE SÉLECTION

STRUKTUR | STRUCTURE | STRUTTURA | STRUCTURES

gebürstet mit Fase 4-seitig
brushed with 4-sided bevel
spazzolato e bisellato su 4 lati
brossé avec 4 chanfreins

gesägt und gebürstet
sawn and brushed
taglio sega e spazzolato
scié et brossée

geschroppt
scraped
piallato a mano
raboté

FARBEN | COLOURS | COLORI | COULEURS

NATURA

PERLA

BIANCA

NEBLA

JURA

AKZENT

VEREDELUNG | FINISHING | TRATTAMENTO | FINITION

SEDA

natürlich matt, geölt und gewachst
natural matt, oiled and waxed
naturalmente opaco, oliato e cerato
mat naturel, huilé et ciré

TENSEO CLASSICO

seidenmatt glänzend, versiegelt
satin glossy, sealed
satinato lucido, verniciato
satiné brillant, verni

TENSEO MATT

naturbelassen matt, versiegelt
natural matt, sealed
opaco naturale, verniciato
mat naturel, verni

SORTIERUNG | GRADES | SCELTE | ASSORTIMENTS

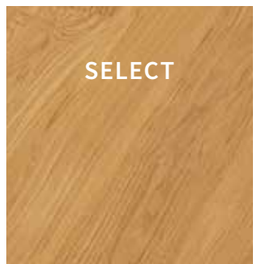

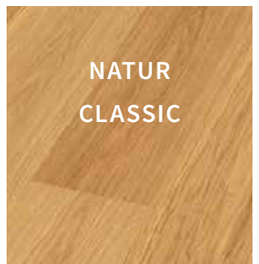

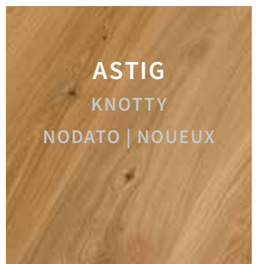

* bei Landhausdielen Eiche splintfrei
* available in 1-strip oak, sap free
* per plancia intera rovere privo di alburno
* Sur les grandes lames en chêne: sans aubier

FLO SYSTEME | SYSTEMS | SISTEMI | SYSTEMES R

Unterschiedliche Aufbauarten und Verarbeitungen.
Mehr Technologie, mehr Individualität:
Mit den innovativen 2- und 3-Schicht Parkettkollektionen von Scheucher genießen Sie das volle Auswahlspektrum, perfekt zurechtgeschnitten auf die Anforderungen des heutigen Baugeschehens.

Different construction types and finishes. More technology. More individuality:
With the innovative 2- and 3-layer parquet collections from Scheucher you can benefit from the full range of options which are optimally tailored to the requirements of modern construction processes.

Diversi tipi di strutture e finiture. Più tecnologia. Più individualità:
Grazie alle innovative collezioni di parquet a 2 o 3 strati di Scheucher siete liberi di scegliere il modello più adatto a voi, realizzato con precisione estrema secondo i criteri della moderna attività edile.

Différents types de structure et de finition. Plus de technologie, plus d'individualité:
Avec les collections innovantes de parquets à deux et trois couches de Scheucher, vous pouvez profiter de la gamme complète des produits parfaitement adaptés aux exigences du secteur de la construction.

WOODflor NOVOLOC® 5G

NOVOLOC® RELOC 5G

3-SCHICHT PARKETT
3-LAYER PARQUET | PARQUET 3-STRATI | PARQUET 3 COUCHES

MULTIflor NOVOLOC® 5G

NOVOLOC® 5G

2-SCHICHT PARKETT
2-LAYER PARQUET | PARQUET 2-STRATI | PARQUET 2 COUCHES

MULTIflor 700 NUT+FEDER

N+F

TONGUE+GROOVE | MASCHIO+FEMMINA
RAINURE+LANGUETTE

2-SCHICHT PARKETT
2-LAYER PARQUET | PARQUET 2-STRATI | PARQUET 2 COUCHES

BILAflor®

BILAflor®

2-SCHICHT PARKETT
2-LAYER PARQUET | PARQUET 2-STRATI | PARQUET 2 COUCHES

HOLZARTEN | WOODTYPES

EICHE	OAK
EICHE KERNGERÄUCHERT	OAK SMOKED
EICHE KERNGERÄUCHERT MEDIUM	OAK SMOKED MEDIUM
EICHE GEDÄMPFT	OAK STEAMED
ALTEICHE	OLD OAK
NUSS	BLACK WALNUT
AHORN KANADISCH	HARD MAPLE
ESCHE	ASH
BUCHE GEDÄMPFT	BEECH STEAMED
KIRSCH AMERIKANISCH	BLACK CHERRY
KIRSCH EUROPÄISCH GEDÄMPFT	CHERRY EUROPEAN STEAMED
IROKO	IROKO (KAMBALA)
MERBAU	MERBAU
ROTEICHE	RED OAK

Unterschiedliche Holzarten halten für jeden Geschmack und jedes persönliche Stil-Empfinden das Passende bereit. Von hellem Ahorn-Parkett bis hin zu dunklen, kerngeräucherten Eiche-Hölzern. Individuelle Nuancen lassen individuelle Wohnträume wahr werden.

Different types of wood mean that we have something to suit every taste and personal style. From light maple parquet to dark, smoked oak wood. Individual nuances make individual living dreams come true.

SPECIE LEGNOSE | TYPES DE BOIS

Nella grande varietà di essenze è possibile trovare qualcosa di adatto per ogni gusto e stile personale. Dal parquet di acero chiaro alle tonalità scure del rovere affumicato. Le diverse sfumature sapranno far avverare i sogni abitativi di chiunque.
Différentes variétés de bois satisferont tous les goûts et toutes les préférences de style personnelle. Du parquet en érable clair jusqu'aux bois de chêne sombres étuvés. Des nuances individuelles permettent de concrétiser des rêves d'habitation individuels.

ROVERE	CHÊNE
ROVERE AFFUMICATO	CHÊNE FUMÉ
ROVERE AFFUMICATO MEDIUM	CHÊNE FUMÉ MEDIUM
ROVERE EVAP.	CHÊNE ÉTUVÉ
ROVERE VECCHIO	VIEUX CHÊNE
NOCE AMI.	NOYER
ACERO CAN.	ÉRABLE DU CANADA
FRASSINO	FRÊNE
FAGGIO EVAP.	HÊTRE ÉTUVÉ
CILIEGIO AMI.	CERISIER D'AMÉRIQUE
CILIEGIO EUR. EVAP.	CERISIER D'EUROPE ÉTUVÉ
IROKO (KAMBALA)	IROKO
MERBAU	MERBAU
ROVERE ROSSO	CHÊNE ROUGE

SORTEN LEBEN.
TYPES LIVE.

Im Wald in Ruhe gewachsen. So einzigartig wie die Natur. So einzigartig wie du.
Grown in quiet in the forest. As individual as nature. As individual as you.

SELECT. Ruhepol. Gleichmäßig und ruhig in Farbe und Wuchs überzeugt diese Sortierung. Kleine Punktäste sind möglich und beleben das Gesamtbild. | Haven of peace. Uniform and subtle in terms of colour and growth, this sort is a convincing choice. Small knot points are possible and enliven the overall look.

NATUR. CLASSIC. Natur pur. Ein natürlicher Wuchs in Kombination mit natürlichen Farbunterschieden und kleinen, sichtbaren Ästen. | Pure nature. A natural growth in combination with natural colour variations and small, visible knots.

ASTIG. KNOTTY. Lebensfreude. Splintfrei, natürlich und dank zahlreicher, sichtbarer Äste sorgt diese Sortierung für spürbare Lebendigkeit. | Joie de vivre. Splinter free, natural, and thanks to the many visible knots, this sort ensures tangible joie de vivre.

COUNTRY.* RUSTIKAL. STRUKTUR. EFFECT. Kraftvolle Momente. Lebendige, lebhafte und kräftige Farbnuancen sowie mögliche Äste schaffen neues Temperament im Zuhause. | Powerful moments. Vibrant, lively and powerful colour nuances, as well as possible knots create a new spirited feeling in the home.

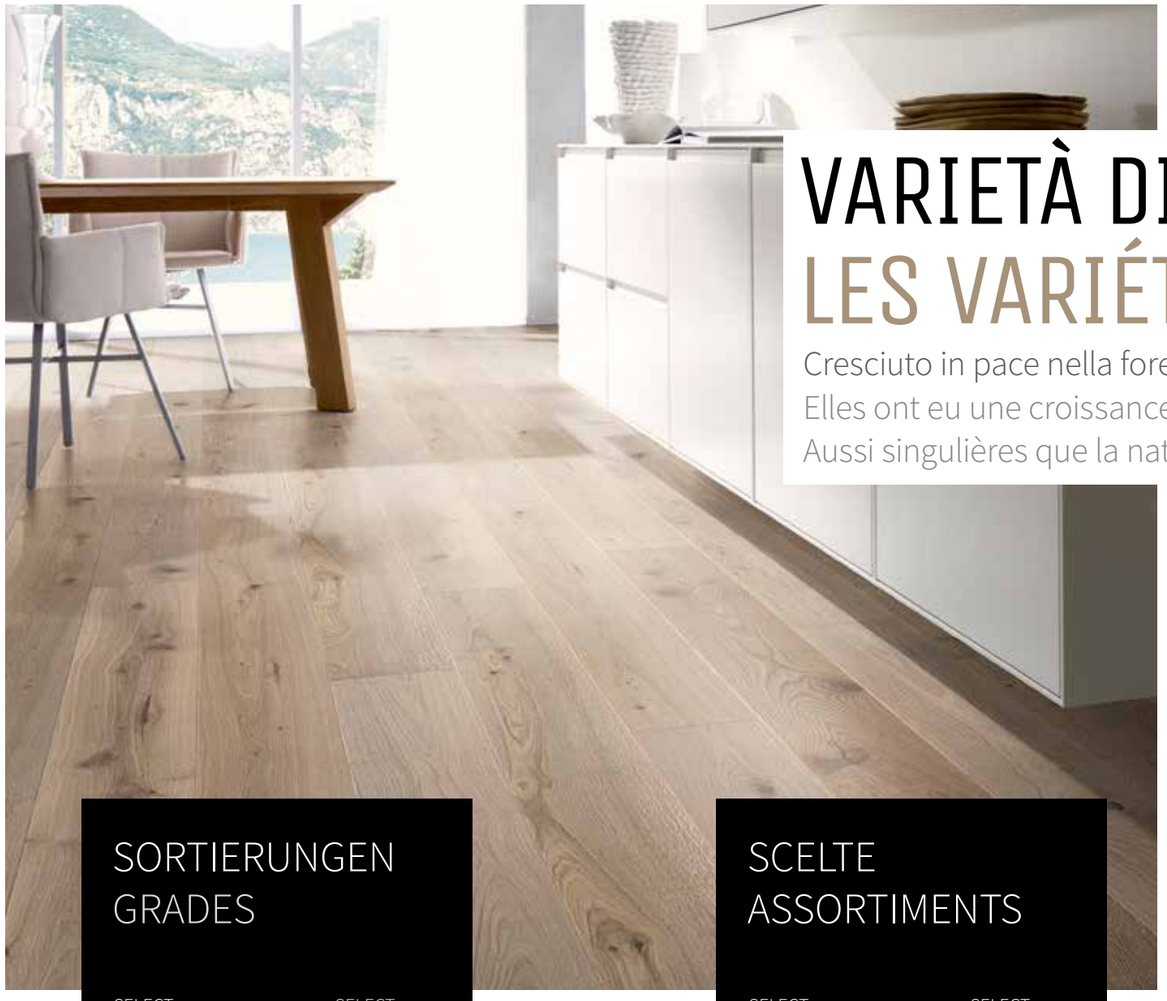

SORTIERUNGEN GRADES	
SELECT	SELECT
NATUR	NATUR
CLASSIC	CLASSIC
ASTIG	KNOTTY
COUNTRY*	COUNTRY*
RUSTIKAL	RUSTIKAL
STRUKTUR	STRUKTUR
EFFECT	EFFECT

* bei Landhausdielen Eiche splintfrei | available in 1-strip oak, sap free

SCELTE ASSORTIMENTS	
SELECT	SELECT
NATUR	NATUR
CLASSIC	CLASSIC
NODATO	NOUEUX
COUNTRY*	COUNTRY*
RUSTICALE	RUSTIKAL
STURTTURA	STRUKTUR
EFFECT	EFFECT

* per plancia intera rovere privo di alburno
* Sur les planches larges à l'ancienne en chêne: sans aubier

VARIETÀ DI PARQUET.
LES VARIÉTÉS SONT VIVACES.

Cresciuto in pace nella foresta. Unico come la natura. Unico come te.
Elles ont eu une croissance tranquille dans la forêt.
Aussi singulières que la nature. Aussi individuelles que vous.

SELECT. Un'oasi di pace. Uniformità nel colore e nella crescita caratterizzano questa scelta. Sono possibili piccoli nodi puntiformi che animano il quadro generale. | Pôle de tranquillité. Cet assortiment vous convaincra par sa tranquillité et son uniformité dans la couleur et la croissance. Des petits yeux de perdrix sont possibles et donnent vie à l'image d'ensemble.

NATUR. CLASSIC. Natura allo stato puro. Una crescita naturale combinata con naturali differenze di colore e piccoli nodi visibili. Nature pure. Une croissance naturelle en combinaison avec des différences de couleur naturelles et des petites ramifications visibles.

NODATO. NOUEUX. La gioia di vivere. Priva di alburno, naturale e con numerosi nodi visibili, questa scelta garantisce una vivacità notevole. | Joie de vivre. Sans aubier, naturel, et grâce à de nombreuses branches visibles, cet assortiment contribue à une vitalité perceptible.

COUNTRY.* RUSTICALE. STRUTTURA. EFFECT. Momenti carichi di energia. Le tonalità vibranti, vivaci e forti, così come gli importanti nodi presenti creano un nuovo temperamento in casa. | De puissants moments. Des nuances de couleur vivantes, vivaces et vigoureuses, ainsi que les ramifications éventuelles, confèrent un nouveau tempérament à la maison.

STRUKTUREN BEWEGEN.
MOVING STRUCTURES.

Ausgesuchte Parkettsorten sind bei Scheucher mit außergewöhnlichen Oberflächenstrukturen erhältlich. Dabei entsteht ein fühl- und sichtbares Muster, das eine unvergleichliche Haptik aufweist und das Parkett für die Augen dreidimensional zur Geltung bringt.
Selected types of parquet can be obtained from Scheucher with extraordinary surface structures. This creates a tangible and visible pattern, with an incomparable feel, making the parquet floor appear three-dimensional.

STRUKTUR
STRUCTURE

VALLETTA natürlich | natural
VALSEGA charakterstark | characterful
TOSKANA außergewöhnlich | exceptional

Belassene Natürlichkeit. Spürbare Charakterflächen. So wie sie sind erleben. Unterschiede fühlen. Unterschiede sehen. | Preserved natural character. Noticeably characteristic surfaces. Experience them just as they are. Feel the differences. See the differences.

gebürstet mit Fase 4-seitig | brushed with 4-sided bevel
spazzolato e bisellato su 4 lati | brossé avec 4 côtés biseautés

gesägt u. gebürstet | sawn and brushed
segata e spazzolata | scié et brossée

VALLETTA stattet Parkettböden mit einem natürlichen Charakter und sanfter Rauheit aus, denn sie sind gebürstet mit Fase.
VALLETTA lends parquet flooring a natural character and subtle roughness, as it is brushed and has a bevel.
VALLETTA conferisce ai pavimenti in legno un carattere naturale e una lieve rugosità, grazie alla spazzolatura e bisellatura.
VALLETTA confère aux parquets un caractère naturel et une douce rugosité, car ils sont brossés avec un chanfrein.

VALSEGA sorgt für einen charakterstarken und ausgeprägten Oberflächeneindruck. Hier wird die Parkettoberfläche bandgesägt und gebürstet.
VALSEGA ensures a characterful and striking surface impression. Here, the parquet surface is band-sawn and brushed.

FASE 2- UND 4-SEITIG
2-SIDED AND 4-SIDED BEVEL

Für alle Holzsorten: Mit der produktspezifischen Oberflächenstruktur Fase 4-seitig erhalten die dafür vorgesehenen Parkettelemente an allen 4 Seiten abgeschrägte Kanten, was die Struktur der Elemente hervortreten lässt. Bei der Oberflächenstruktur Fase 2-seitig erstreckt sich die Kantenabschrägung nur auf die beiden Längsseiten.
For all types of wood: With the product-specific 4-sided bevel surface structure, the designated parquet elements are given bevelled edges on all four sides, which allows the structure of the individual elements in the overall arrangement to stand out pleasantly. With the 2-sided bevel surface structure, the bevelled edges are only on the two longitudinal sides.

STRUTTURE SUPERFICIALI.
STRUCTURES DONNES DES MOUVEMENTS.

Scheucher mette a disposizione una vasta scelta di parquet, accuratamente selezionati, con straordinarie strutture superficiali. Nasce così uno schema visibile e percettibile che regala al parquet un aspetto tridimensionale e una tattilità senza eguali.
Des variétés de parquets sélectionnés avec des structures de surface sortant de l'ordinaire sont disponibles chez Scheucher. Il en découle un motif agréable au toucher et aux yeux, qui laisse une sensation comparable et met en valeur ce parquet en trois dimensions sur le plan visuel.

STRUTTURE
STRUCTURES

VALLETTA naturale | naturel
VALSEGA dal carattere deciso | plein de caractère
TOSKANA eccezionale | extraordinaire

Una naturalezza mantenuta. Personalità evidenti. Proprio come nella vita. Sentire le differenze. Vedere le differenze. | Tranquillité naturelle. Surfaces de caractère sensibles. Vous les expérimentez telles qu'elles sont. Sentir les différences. Voir les différences.

geschroppt | scraped | piallato a mano | raboté

VALSEGA crea una superficie dal carattere marcato e molto deciso. La superficie del parquet è lavorata con sega a nastro e spazzolata.
VALSEGA crée une impression de surface caractéristique et prononcée. Ici, la surface du parquet est traitée à la scie au ruban et brossée.

TOSKANA verleiht Parkettböden eine außergewöhnlich antike Haptik und sorgt durch die leicht gewellte Oberfläche für ein unvergleichlich angenehmes Gehgefühl.
TOSKANA gives you an exceptionally antique sense of touch as well as an incomparably pleasant feel of walking thanks to its slightly waved surface.
TOSKANA - La superficie leggermente ondulata infonde un'eccezionale percezione di antichità e un'impareggiabile sensazione di benessere al cammino.
TOSKANA confère aux parquets une sensation antique hors du commun, et grâce à sa surface légèrement ondulée, procure une sensation de confort incomparable.

BISELLATURA 2 E 4 LATI (SENZA FIG.)
CHANFREIN SUR 2 ET 4 CÔTÉS

Nella superficie bisellata 4 lati le doghe di parquet sono provviste di angoli smussati su tutti e 4 i lati, aspetto che sottolinea la struttura dei singoli elementi. Nella superficie bisellata 2 lati invece questa caratteristica è presente solamente sui lati lunghi delle doghe.
Pour toutes les variétés de bois : Avec la structure de surface spécifique avec un chanfrein sur 4 côtés, les éléments de parquet prévus pour cela ont des bords biseautés sur chacun de leurs 4 côtés, ce qui met en évidence la structure des éléments. Avec la structure de surface à chanfrein sur 2 côtés, le biseau s'étend uniquement sur les deux côtés longitudinaux.

FLÄCHEN VEREDELT.
REFINED SURFACES.

SEDA Die natürliche Oberflächenveredelung nach jahrhundertealten Traditionen mit hochwertigen Ölen und Wachsen bewahrt den ursprünglich frischen Charakter des Holzes und überzeugt durch eine samtig matte Oberfläche mit natürlichen Maserungen sowie intensiver Holzfarbe. Durch die offenporige Veredelung mit atmungsaktiven Materialien wird ein besonders gesundes Raumklima gewährt und ein Hauch von Natur in den eigenen Wohnraum gezaubert. | Your parquet is treated with natural oils and waxes according to century-old traditions to retain its original lustre. These floors are particularly beautiful with their silky matt surface with natural texture and intensive wood color. Open-pore surface finishes with breathable materials mean you are guaranteed a healthier interior climate and your home is enhanced by this touch of nature.

SEDA

+ Natürliche Öle und Wachse
  Natural oils and waxes
+ Atmungsaktiv und feuchtigkeitsregulierend
  Breathable and humidity regulating
+ Gesundes Wohnraumklima
  Healthy room climate
+ Imprägnierender Tiefenschutz
  Impregnated depth protection
+ Wasser- und schmutzabweisend
  Water and dirt resistant
+ Keine statische Aufladung
  Antistatic
+ Partielle Reparaturfähigkeit
  Partial reparability

TENSEO Dieses hochwertige aus bis zu 7 Schichten bestehende Versiegelungssystem lässt Holzfußböden optisch natürlich erscheinen und schafft ein besonderes Flair in jedem Wohnraum. Mit einem außergewöhnlichen, seidigen Glanz oder matten Finish entsteht ein exklusives Erscheinungsbild, das auch eine hohe Widerstandskraft bietet und die Lebensdauer Ihres Parketts um ein Vielfaches erhöht. | This high-quality up to 7 layers consisting sealing system ensures your wooden flooring retains its natural appearance and gives a special flair to any room. The beautifully silky sheen or matt finish gives an exclusive look to the wood while at the same time making it resistant to damage and thereby considerably extends the life of your parquet flooring.

TENSEO CLASSICO

TENSEO MATT

+ Seidiger Glanz (TC) oder matt (TM)
  Silky sheen or satin gloss
+ UV versiegelte Oberfläche
  UV sealed surface
+ Wasser- und schmutzabweisend
  Water and dirt resistant
+ Chemikalienbeständig
  Chemical-resistant
+ Umweltfreundlich und pflegeleicht
  Environmentally friendly and easy to care for
+ Höhere Beanspruchungsklasse
  Higher wear class
+ Sporthallentauglichkeit
  Suitable for sports halls

TRATTAMENTI SUPERFICIALI.
FINITION DE SURFACE.

SEDA Il trattamento naturale con oli e cere pregiati, frutto di una tradizione secolare, conserva il fresco carattere originale del legno e convince con superfici opache e dall'aspetto vellutato, che spiccano per la venatura naturale e per la colorazione intensa. Grazie al trattamento a poro aperto con materiali traspiranti, la propria abitazione godrà di un clima particolarmente sano e al suo interno si sentirà il magico tocco della natura.
La finition naturelle de la surface selon des traditions ancestrales utilisant des huiles et des cires de haute qualité ont préservé le caractère original et frais du bois et convainc par une surface mate veloutée avec des grains naturels et une couleur de bois intense. La finition à pores ouverts avec des matériaux respirants assure un climat intérieur particulièrement sain et projette un souffle de nature dans votre propre espace de vie.

SEDA

+ Oli e cere naturali
  Huiles et cires naturelles
+ raspirante e capace di regolare il grado di umidità
  Matériau respirant et régulant l'humidité
+ Clima sano nei locali
  Climat ambiant sain
+ Impregnante protettivo con azione in profondità
  Protection par imprégnation en profondeur
+ Idrorepellente e inattaccabile dallo sporco
  Imperméable à l'eau et anti-salissant
+ Nessuna carica elettrostatica
  Pas de charge statique
+ Possibilità di effettuare riparazioni parziali
  Capacité de réparation partielle

TENSEO Questo pregiato sistema di verniciatura fino a 7 strati fa sì che i pavimenti in legno conservino la propria naturalezza conferendo ad ogni ambiente un aspetto naturale. La sua eccezionale lucentezza satinata dona al parquet un aspetto esclusivo, assicurandogli al contempo un'elevata resistenza e aumentandone notevolmente la durata.
Ce système de scellement de haute qualité comprenant jusqu'à 7 couches donne une apparence naturelle aux parquets en bois et apporte une touche spéciale à chaque espace de vie. Une finition brillante ou mate hors du commun crée une apparence exclusive tout en offrant une résistance élevée et une durée de vie prolongée de votre parquet.

TENSEO CLASSICO

TENSEO MATT

+ Lucentezza satinata o opaca
  Brillant soyeux (TC) ou mat (TM)
+ Superfici con sigillatura UV
  Surface vitrifiée aux UV
+ Idrorepellente e inattaccabile dallo sporco
  Imperméable à l'eau et anti-salissant
+ Resistente agli agenti chimici
  Résistant aux produits chimiques
+ Ecologico e di facile pulizia
  Respectueux de l'environnement et facile à nettoyer
+ Classe di sollecitazione elevata
  Catégorie de résistance plus élevée aux sollicitations
+ Adatto a palestre
  Apte aux salles de sport

FARBENWELT. COLOURS. MONDO DI COLORI. COULEURS MONDE.

NATURA alle Holzarten
all wood types
tutte le essenze
tous les types de bois

PERLA Esche | Eiche | Eiche kerng.
Eiche kerng. medium
Ash | Oak | Oak smoked
Oak smoked medium
Frassino | Rovere | Rovere affumicato
Rovere affumicato medium
Frêne | Chêne | Chêne cérusé fumé
Chêne cérusé fumé médium

BIANCA Eiche
Oak
Rovere
Chêne

NEBLA Eiche
Oak
Rovere
Chêne

JURA Alteiche
Old oak
Rovere vecchio
Vieux chêne

AKZENT Eiche
Oak
Rovere
Chêne

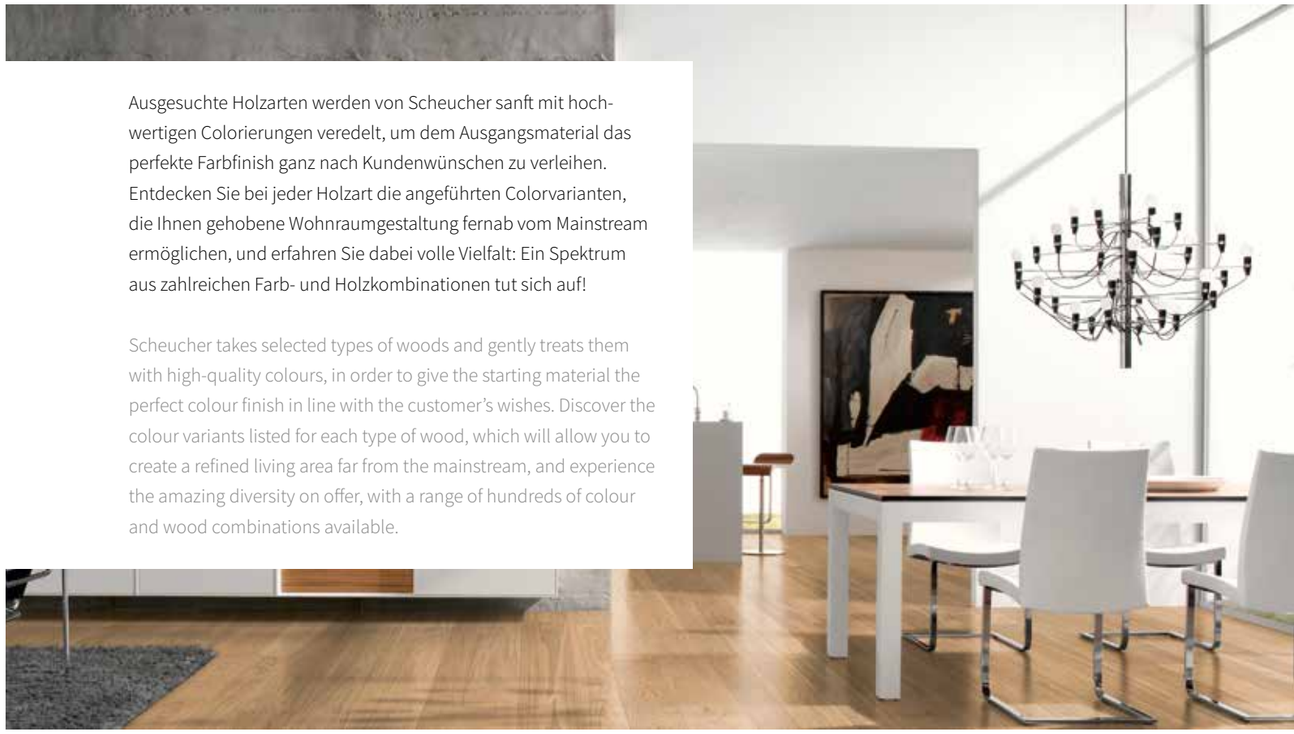

Ausgesuchte Holzarten werden von Scheucher sanft mit hochwertigen Colorierungen veredelt, um dem Ausgangsmaterial das perfekte Farbfinish ganz nach Kundenwünschen zu verleihen. Entdecken Sie bei jeder Holzart die angeführten Colorvarianten, die Ihnen gehobene Wohnraumgestaltung fernab vom Mainstream ermöglichen, und erfahren Sie dabei volle Vielfalt: Ein Spektrum aus zahlreichen Farb- und Holzkombinationen tut sich auf!

Scheucher takes selected types of woods and gently treats them with high-quality colours, in order to give the starting material the perfect colour finish in line with the customer's wishes. Discover the colour variants listed for each type of wood, which will allow you to create a refined living area far from the mainstream, and experience the amazing diversity on offer, with a range of hundreds of colour and wood combinations available.

Le essenza selezionate vengono delicatamente rifinite da Scheucher con colorazioni di alta qualità per dare al materiale di partenza la finitura cromatica perfetta sulla base delle esigenze del cliente. Scopri tutte le varianti di colore di ogni essenza, che ti consentono di godere dello spazio abitativo in maniera sempre diversa e sperimentare una varietà ampissima: sono disponibili infinite combinazioni di colori ed essenze!

Des variétés de bois sélectionnées sont délicatement transformées par Scheucher avec des colorations de haute qualité, afin de conférer la finition de couleur parfaite selon les souhaits des clients. Découvrez sur chaque nuance de bois les variantes de couleur mentionnées qui permettent d'aménager vos espaces de vie de manière noble, et découvrez ainsi leur grande diversité. Une gamme de nombreuses combinaisons de couleurs et de bois qui se manifestent!

MY HOME
MY ISLAND
ELEVATION

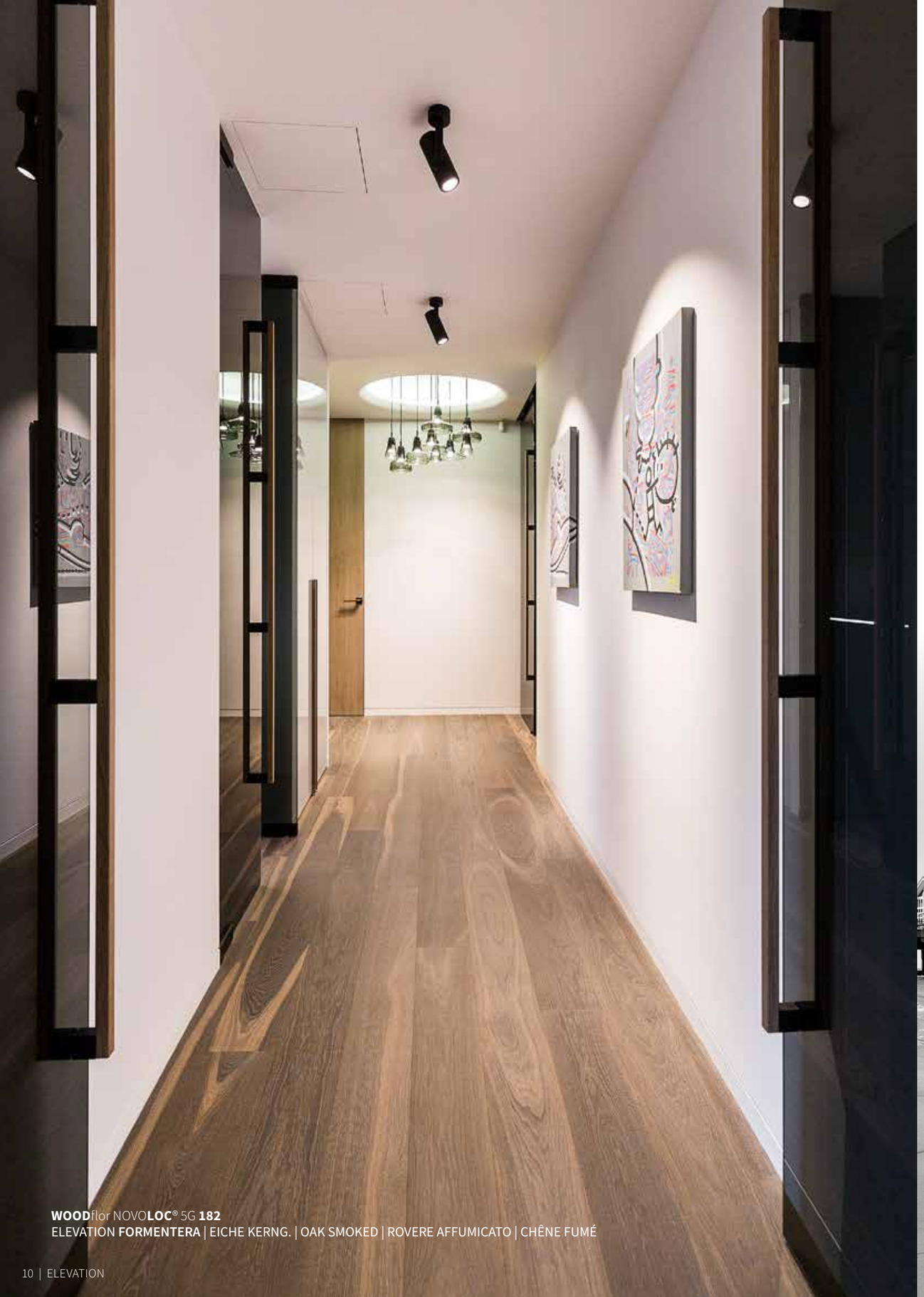

WOODflor NOVO**LOC**® 5G **182**
ELEVATION **FORMENTERA** | EICHE KERNG. | OAK SMOKED | ROVERE AFFUMICATO | CHÊNE FUMÉ

TREND PARKETT | TREND PARQUET
PARQUET DI TENDENZA | PARQUET TENDANCE

Nach Hause zu kommen, ist ein erhebendes Gefühl. Wir schließen die Türe ab, ziehen die Schuhe aus und betreten die Fußbodenbretter, die für uns die Welt bedeuten. Hier genießen wir ein ganz besonderes Lebensgefühl – fast wie im Urlaub. Und hierhin nehmen wir auch unsere besonderen Momente und Urlaubserinnerungen mit. Wir rahmen sie als Bilder und hängen sie an die Wand – mit ELEVATION können wir sie täglich unter unseren Füßen spüren.

Coming home is a truly uplifting experience. We walk across those floorboards that mean the world to us. This is the where we enjoy a wholly exceptional way of life – just as though we were on holiday. And this is where we also take along our special moments and vacation memories. We frame them as pictures and hang them on our walls - with Elevation we are able to feel it beneath our feet day by day.

È bello tornare a casa. Chiudere la porta, togliersi le scarpe e camminare a piedi nudi sulle doghe di parquet che rappresentano il nostro mondo. La gioia di vivere che si prova in questo luogo è speciale – quasi come in vacanza. Qui portiamo tutti i nostri momenti speciali e i ricordi delle vacanze. Li incorniciamo come fossero quadri e li appendiamo alle pareti – con ELEVATION riusciamo a percepirli ogni giorno sotto ai nostri piedi.

En rentrant à la maison, vous éprouvez une sensation exaltante. Nous fermons la porte, nous enlevons nos chaussures et nous posons les pieds sur les lattes de plancher qui représentent le monde pour nous. Alors nous jouissons d'un style de vie très particulier, presque comme en vacances. Et nous emmenons aussi avec nous nos moments spéciaux et nos souvenirs de vacances. Nous les encadrons comme des tableaux et les accrochons au mur - avec ELEVATION, nous pouvons les sentir tous les jours sous nos pieds.

ELEVATION | OTAVA

EICHE | OAK | ROVERE | CHÊNE

		Abmessung | Dimensions | Dimensioni | Dimensions	SEDA
WOODflor NOVO**LOC**® 5G	**182**	14 x 182 x 2200 mm | 0.55 in x 7.17 in x 7.22 ft	22301
MULTIflor NOVO**LOC**® 5G	**2400**	9,8 x 222 x 2400 mm | 9.8 x 222 x 2400 mm | 0.39 in x 8.74 in x 7.87 ft	29551
MULTIflor NOVO**LOC**® 5G	**2200**	9,8 x 182 x 2200 mm | 9.8 x 182 x 2200 mm | 0.39 in x 7.17 in x 7.22 ft	29549

MULTIflor NOVO**LOC**® 5G **2400**
ELEVATION **OTAVA** | EICHE | OAK | ROVERE | CHÊNE

OTAVA

EICHE | OAK | ROVERE | CHÊNE

WOODflor NOVO**LOC**® 5G **182**
MULTIflor NOVO**LOC**® 5G **2400 | 2200**
Landhausdiele 1-Stab | 1-strip | 1-listello | monolame

ELEVATION | OTAVA

EICHE | OAK | ROVERE | CHÊNE

		Abmessung | Dimensions | Dimensioni | Dimensions	SEDA
MULTIflor NOVO**LOC**® 5G	**1800**	9,8 x 140 x 1800 mm | 9.8 x 140 x 1800 mm | 0.39 in x 5.51 in x 5.91 ft	29654
MULTIflor NOVO**LOC**® 5G	**1200**	9,8 x 140 x 1200 mm | 9.8 x 140 x 1200 mm | 0.39 in x 5.51 in x 3.94 ft	29675

MULTIflor NOVO**LOC**® 5G **1800**
ELEVATION **OTAVA** | EICHE | OAK | ROVERE | CHÊNE

OTAVA
EICHE | OAK | ROVERE | CHÊNE

MULTIflor NOVO**LOC**® 5G **1800 | 1200**
Landhausdiele 1-Stab | 1-strip | 1-listello | monolame

ELEVATION | OTAVA

EICHE | OAK | ROVERE | CHÊNE

		Abmessung | Dimensions | Dimensioni | Dimensions		SEDA
MULTIflor NOVO**LOC®** 5G	**740 | 45°**	9,8 x 140 x 740 mm/45° | 9.8 x 140 x 740 mm/45° | 0.39 in x 5.51 in x 2.43 ft/45°	A	29695
			B	29696

MULTIflor NOVO**LOC®** 5G **740 45°**
ELEVATION **OTAVA** | EICHE | OAK | ROVERE | CHÊNE

OTAVA
EICHE | OAK | ROVERE | CHÊNE

MULTIflor NOVO**LOC®** 5G **740 45°**

ELEVATION | OTAVA

EICHE | OAK | ROVERE | CHÊNE

		Abmessung | Dimensions | Dimensioni | Dimensions		SEDA
MULTIflor NOVO**LOC®** 5G	**500 | 60°**	9,8 x 140 x 500 mm/60° | 9.8 x 140 x 500 mm/60° | 0.39 in x 5.51 in x 1.64 ft/60°	A	29738
			B	29739

MULTIflor NOVO**LOC®** 5G **500 60°**
ELEVATION **OTAVA** | EICHE | OAK | ROVERE | CHÊNE

OTAVA
EICHE | OAK | ROVERE | CHÊNE

MULTIflor NOVO**LOC®** 5G **500 60°**

ELEVATION | BRAČ

EICHE | OAK | ROVERE | CHÊNE

		Abmessung | Dimensions | Dimensioni | Dimensions	SEDA
WOODflor NOVO**LOC**® 5G	**182**	14 x 182 x 2200 mm | 0.55 in x 7.17 in x 7.22 ft	29557
MULTIflor NOVO**LOC**® 5G	**2400**	9,8 x 222 x 2400 mm | 9.8 x 222 x 2400 mm | 0.39 in x 8.74 in x 7.87 ft	29627
MULTIflor NOVO**LOC**® 5G	**2200**	9,8 x 182 x 2200 mm | 9.8 x 182 x 2200 mm | 0.39 in x 7.17 in x 7.22 ft	29625

WOODflor NOVO**LOC**® 5G **182**
ELEVATION **BRAČ** | EICHE | OAK | ROVERE | CHÊNE

BRAČ
EICHE | OAK | ROVERE | CHÊNE

WOODflor NOVO**LOC**® 5G **182**
MULTIflor NOVO**LOC**® 5G **2400 | 2200**
Landhausdiele 1-Stab | 1-strip | 1-listello | monolame

ELEVATION | BRAČ

EICHE | OAK | ROVERE | CHÊNE

		Abmessung | Dimensions | Dimensioni | Dimensions	SEDA
MULTIflor NOVO**LOC**® 5G	**1800**	9,8 x 140 x 1800 mm | 9.8 x 140 x 1800 mm | 0.39 in x 5.51 in x 5.91 ft	29662
MULTIflor NOVO**LOC**® 5G	**1200**	9,8 x 140 x 1200 mm | 9.8 x 140 x 1200 mm | 0.39 in x 5.51 in x 3.94 ft	29677

MULTIflor NOVO**LOC**® 5G **1800**
ELEVATION **BRAČ** | EICHE | OAK | ROVERE | CHÊNE

BRAČ
EICHE | OAK | ROVERE | CHÊNE

MULTIflor NOVO**LOC**® 5G **1800 | 1200**
Landhausdiele 1-Stab | 1-strip | 1-listello | monolame

ELEVATION | BRAČ

EICHE | OAK | ROVERE | CHÊNE

		Abmessung | Dimensions | Dimensioni | Dimensions		SEDA
MULTIflor NOVO**LOC®** 5G	**740 | 45°**	9,8 x 140 x 740 mm/45° | 9.8 x 140 x 740 mm/45° | 0.39 in x 5.51 in x 2.43 ft/45°	A	29699
			B	29700

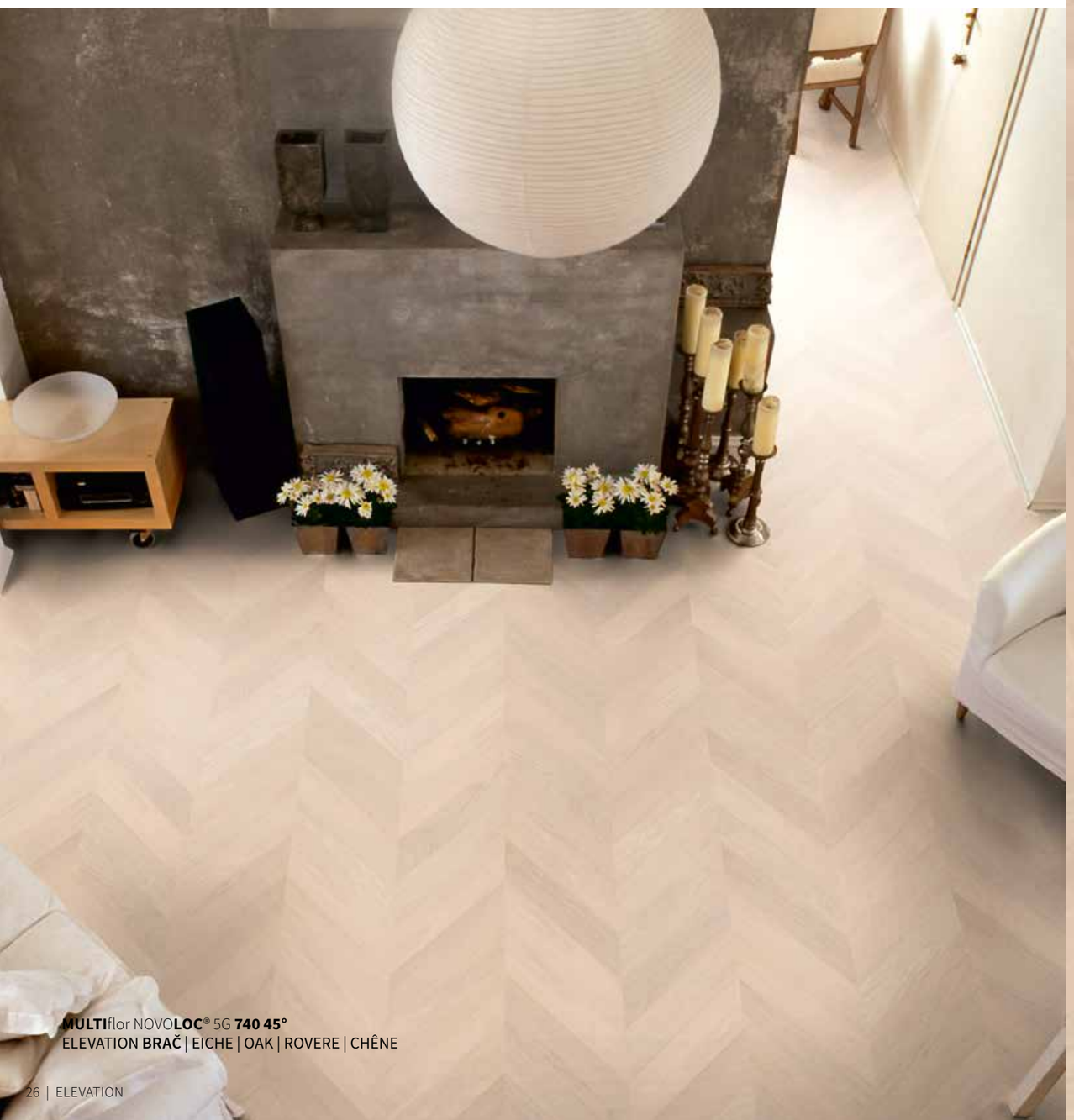

MULTIflor NOVO**LOC®** 5G **740 45°**
ELEVATION **BRAČ** | EICHE | OAK | ROVERE | CHÊNE

BRAČ
EICHE | OAK | ROVERE | CHÊNE

MULTIflor NOVO**LOC®** 5G **740 45°**

ELEVATION | BRAČ

EICHE | OAK | ROVERE | CHÊNE

		Abmessung | Dimensions | Dimensioni | Dimensions		SEDA
MULTIflor NOVO**LOC**® 5G	**500 | 60°**	9,8 x 140 x 500 mm/60° | 9.8 x 140 x 500 mm/60° | 0.39 in x 5.51 in x 1.64 ft/60°	A	29742
			B	29743

MULTIflor NOVO**LOC**® 5G **500 60°**
ELEVATION **BRAČ** | EICHE | OAK | ROVERE | CHÊNE

BRAČ
EICHE | OAK | ROVERE | CHÊNE

MULTIflor NOVO**LOC**® 5G **500 60°**

ELEVATION | MANDØ

EICHE | OAK | ROVERE | CHÊNE

		Abmessung | Dimensions | Dimensioni | Dimensions	SEDA
WOODflor NOVO**LOC**® 5G	**182**	14 x 182 x 2200 mm | 0.55 in x 7.17 in x 7.22 ft	22303
MULTIflor NOVO**LOC**® 5G	**2200**	9,8 x 182 x 2200 mm | 9.8 x 182 x 2200 mm | 0.39 in x 7.17 in x 7.22 ft	29582

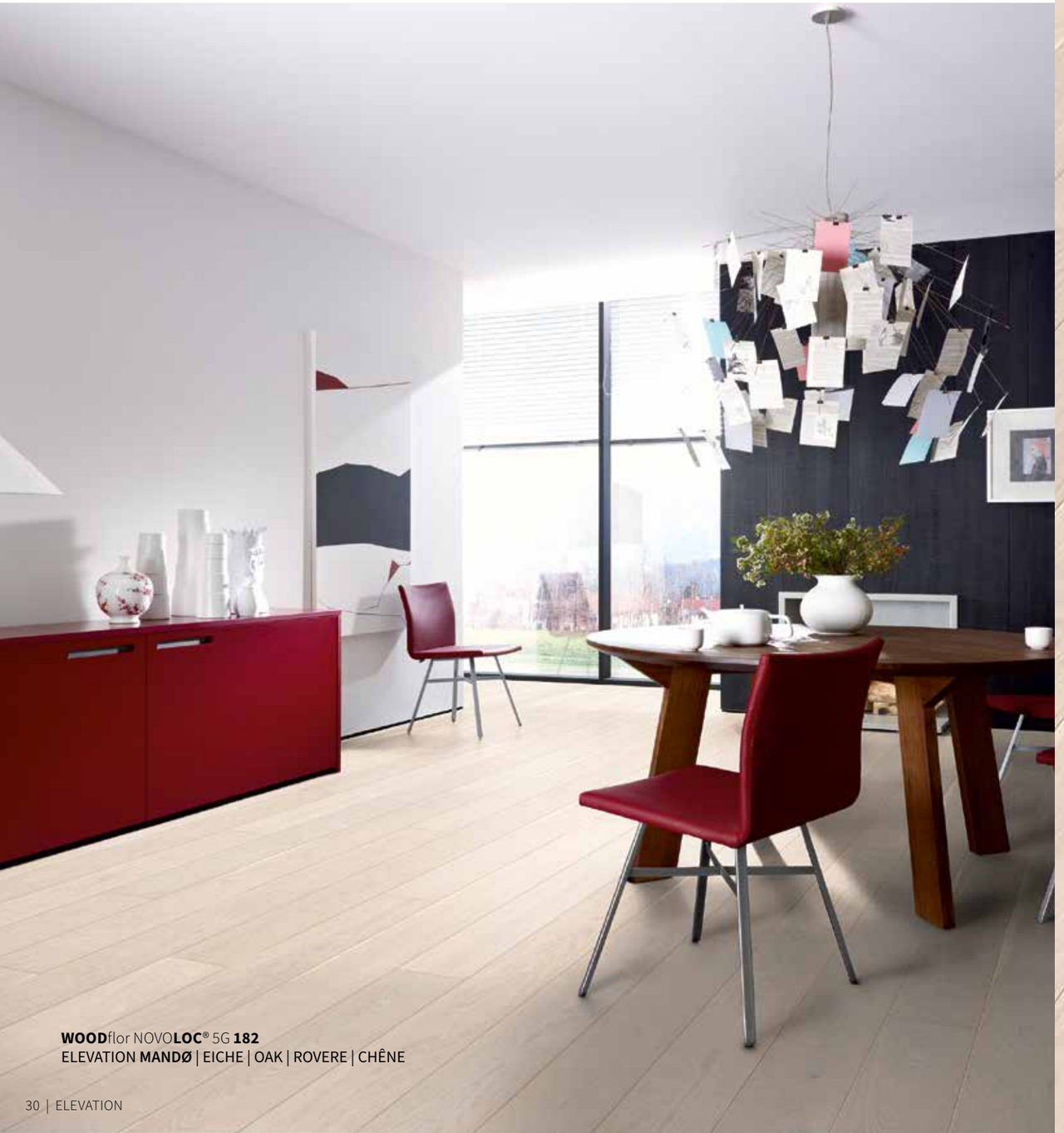

WOODflor NOVO**LOC**® 5G **182**
ELEVATION **MANDØ** | EICHE | OAK | ROVERE | CHÊNE

MANDØ
EICHE | OAK | ROVERE | CHÊNE

WOODflor NOVO**LOC**® 5G **182**
MULTIflor NOVO**LOC**® 5G **2200**
Landhausdiele 1-Stab | 1-strip | 1-listello | monolame

ELEVATION | MANDØ

EICHE | OAK | ROVERE | CHÊNE

		Abmessung | Dimensions | Dimensioni | Dimensions	SEDA
MULTIflor NOVO**LOC**® 5G	**1800**	9,8 x 140 x 1800 mm | 9.8 x 140 x 1800 mm | 0.39 in x 5.51 in x 5.91 ft	29664
MULTIflor NOVO**LOC**® 5G	**1200**	9,8 x 140 x 1200 mm | 9.8 x 140 x 1200 mm | 0.39 in x 5.51 in x 3.94 ft	29679

MULTIflor NOVO**LOC**® 5G **1800**
ELEVATION **MANDØ** | EICHE | OAK | ROVERE | CHÊNE

MANDØ
EICHE | OAK | ROVERE | CHÊNE

MULTIflor NOVO**LOC**® 5G **1800 | 1200**
Landhausdiele 1-Stab | 1-strip | 1-listello | monolame

ELEVATION | MANDØ

EICHE | OAK | ROVERE | CHÊNE

		Abmessung | Dimensions | Dimensioni | Dimensions		SEDA
MULTIflor NOVO**LOC**® 5G	**740 | 45°**	9,8 x 140 x 740 mm/45° | 9.8 x 140 x 740 mm/45° | 0.39 in x 5.51 in x 2.43 ft/45°	A	29706
			B	29707

MULTIflor NOVO**LOC**® 5G **740 45°**
ELEVATION **MANDØ** | EICHE | OAK | ROVERE | CHÊNE

MANDØ
EICHE | OAK | ROVERE | CHÊNE

MULTIflor NOVO**LOC**® 5G **740 45°**

ELEVATION | MANDØ

EICHE | OAK | ROVERE | CHÊNE

		Abmessung | Dimensions | Dimensioni | Dimensions		SEDA
MULTIflor NOVO**LOC**® 5G	**500 | 60°**	9,8 x 140 x 500 mm/60° | 9.8 x 140 x 500 mm/60° | 0.39 in x 5.51 in x 1.64 ft/60°	A	29746
			B	29747

MULTIflor NOVO**LOC**® 5G **500 60°**
ELEVATION **MANDØ** | EICHE | OAK | ROVERE | CHÊNE

MANDØ
EICHE | OAK | ROVERE | CHÊNE

MULTIflor NOVO**LOC**® 5G **500 60°**

ELEVATION | MURANO

EICHE | OAK | ROVERE | CHÊNE

		Abmessung | Dimensions | Dimensioni | Dimensions	SEDA
WOODflor NOVO**LOC**® 5G	**182**	3-Stab | 3-strip | 3-listelli | 3-frises	14 x 182 x 2200 mm | 0.55 in x 7.17 in x 7.22 ft	22317

WOODflor NOVO**LOC**® 5G **182** 3-Stab | 3-strip | 3-listelli | 3-frises
ELEVATION **MURANO** | EICHE | OAK | ROVERE | CHÊNE

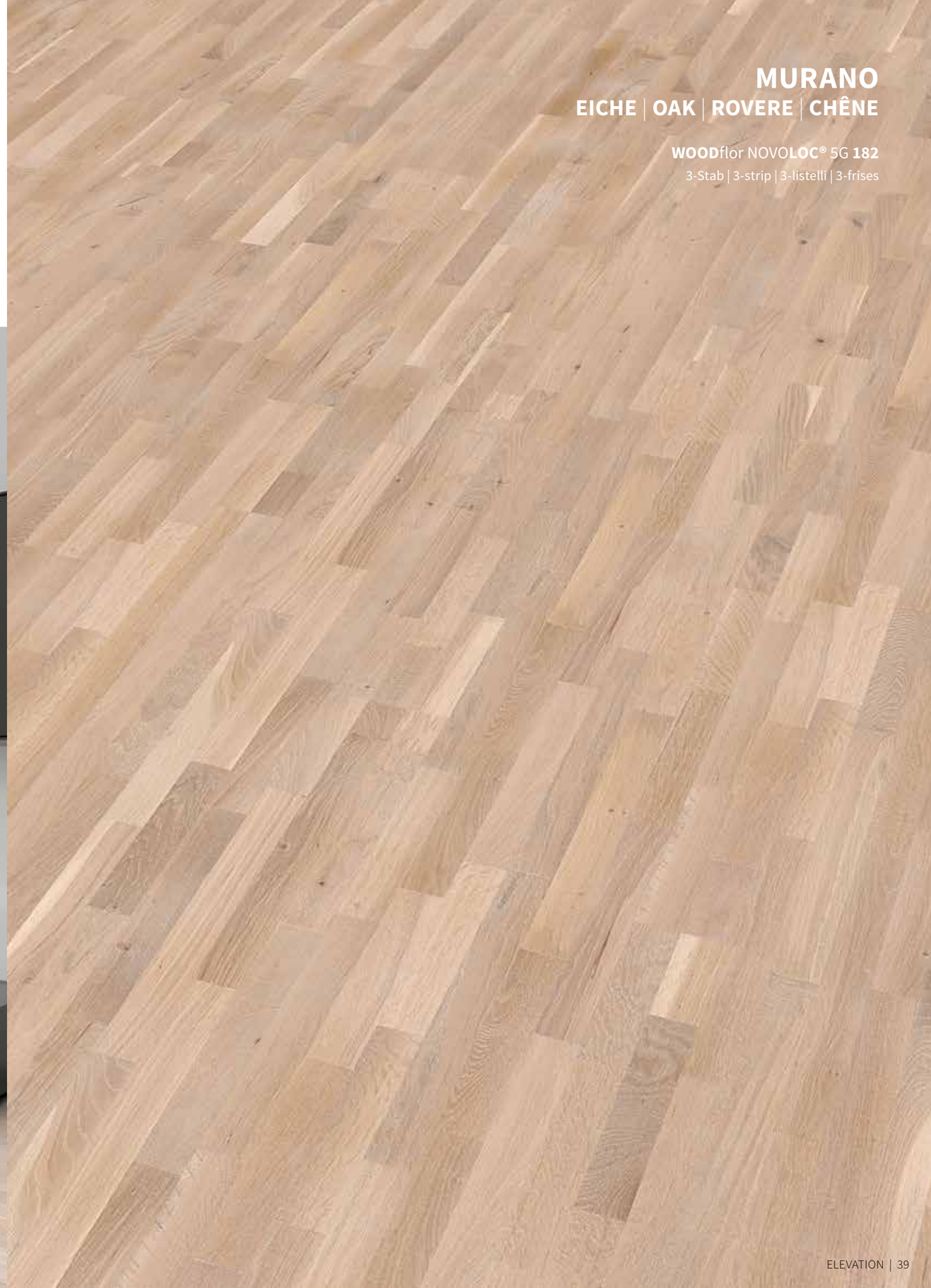

MURANO
EICHE | OAK | ROVERE | CHÊNE

WOODflor NOVO**LOC**® 5G **182**
3-Stab | 3-strip | 3-listelli | 3-frises

ELEVATION | SYLT

EICHE | OAK | ROVERE | CHÊNE

		Abmessung | Dimensions | Dimensioni | Dimensions	SEDA
WOODflor NOVO**LOC®** 5G	**222**	14 x 222 x 2200 mm | 0.55 in x 8.74 in x 7.22 ft	22334
WOODflor NOVO**LOC®** 5G	**182**	14 x 182 x 2200 mm | 0.55 in x 7.17 in x 7.22 ft	22287
WOODflor NOVO**LOC®** 5G	**140**	14 x 140 x 2200 mm | 0.55 in x 5.51 in x 7.22 ft	22325
MULTIflor NOVO**LOC®** 5G	**2400**	9,8 x 222 x 2400 mm | 9.8 x 222 x 2400 mm | 0.39 in x 8.74 in x 7.87 ft	29573
MULTIflor NOVO**LOC®** 5G	**2200**	9,8 x 182 x 2200 mm | 9.8 x 182 x 2200 mm | 0.39 in x 7.17 in x 7.22 ft	29571

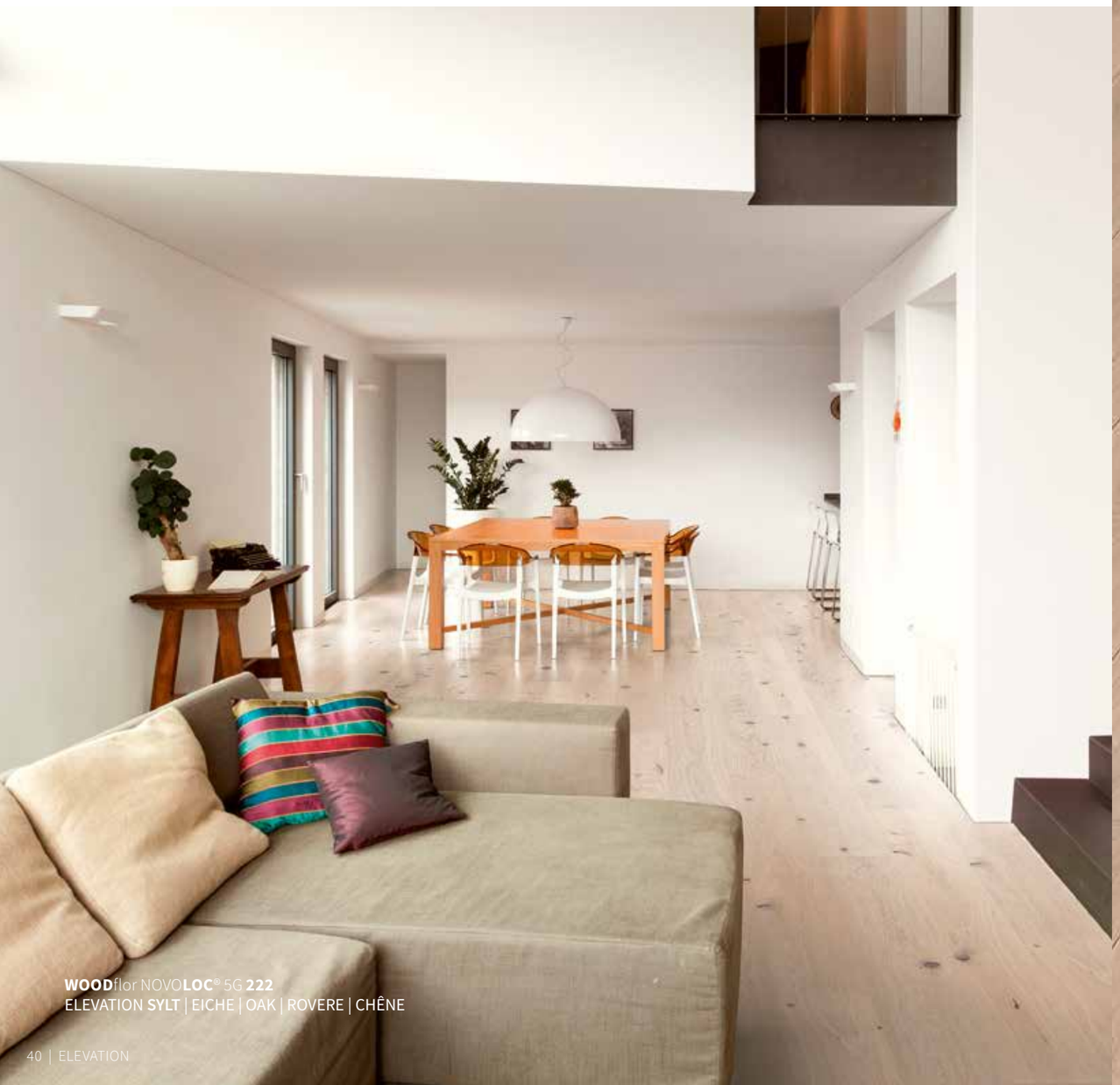

WOODflor NOVO**LOC®** 5G **222**
ELEVATION **SYLT** | EICHE | OAK | ROVERE | CHÊNE

SYLT
EICHE | OAK | ROVERE | CHÊNE

WOODflor NOVO**LOC®** 5G **222 | 182 | 140**
MULTIflor NOVO**LOC®** 5G **2400 | 2200**
Landhausdiele 1-Stab | 1-strip | 1-listello | monolame

ELEVATION | SYLT

EICHE | OAK | ROVERE | CHÊNE

		Abmessung | Dimensions | Dimensioni | Dimensions	SEDA
MULTIflor NOVO**LOC**® 5G	**1800**	9,8 x 140 x 1800 mm | 9.8 x 140 x 1800 mm | 0.39 in x 5.51 in x 5.91 ft	29638
MULTIflor NOVO**LOC**® 5G	**1200**	9,8 x 140 x 1200 mm | 9.8 x 140 x 1200 mm | 0.39 in x 5.51 in x 3.94 ft	29673

MULTIflor NOVO**LOC**® 5G **1800**
ELEVATION **SYLT** | EICHE | OAK | ROVERE | CHÊNE

SYLT
EICHE | OAK | ROVERE | CHÊNE

MULTIflor NOVO**LOC**® 5G **1800 | 1200**
Landhausdiele 1-Stab | 1-strip | 1-listello | monolame

ELEVATION | SYLT

EICHE | OAK | ROVERE | CHÊNE

		Abmessung | Dimensions | Dimensioni | Dimensions		SEDA
WOODflor NOVO**LOC**® 5G	**182**	3-Stab | 3-strip | 3-listelli | 3-frises	14 x 182 x 2200 mm | 0.55 in x 7.17 in x 7.22 ft	22312

WOODflor NOVO**LOC**® 5G **182** 3-Stab | 3-strip | 3-listelli | 3-frises
ELEVATION **SYLT** | EICHE | OAK | ROVERE | CHÊNE

SYLT
EICHE | OAK | ROVERE | CHÊNE

WOODflor NOVO**LOC**® 5G **182**
3-Stab | 3-strip | 3-listelli | 3-frises

ELEVATION | RÜGEN

EICHE | OAK | ROVERE | CHÊNE

		Abmessung | Dimensions | Dimensioni | Dimensions	SEDA
WOODflor NOVO**LOC**® 5G	**222**	14 x 222 x 2200 mm | 0.55 in x 8.74 in x 7.22 ft	29569
WOODflor NOVO**LOC**® 5G	**182**	14 x 182 x 2200 mm | 0.55 in x 7.17 in x 7.22 ft	29567
WOODflor NOVO**LOC**® 5G	**140**	14 x 140 x 2200 mm | 0.55 in x 5.51 in x 7.22 ft	29568
MULTIflor NOVO**LOC**® 5G	**2400**	9,8 x 222 x 2400 mm | 9.8 x 222 x 2400 mm | 0.39 in x 8.74 in x 7.87 ft	29635
MULTIflor NOVO**LOC**® 5G	**2200**	9,8 x 182 x 2200 mm | 9.8 x 182 x 2200 mm | 0.39 in x 7.17 in x 7.22 ft	29631

WOODflor NOVO**LOC**® 5G **140** | **180** | **222**
ELEVATION **RÜGEN** | EICHE | OAK | ROVERE | CHÊNE

RÜGEN

EICHE | OAK | ROVERE | CHÊNE

WOODflor NOVO**LOC**® 5G **222 | 182 | 140**
MULTIflor NOVO**LOC**® 5G **2400 | 2200**
Landhausdiele 1-Stab | 1-strip | 1-listello | monolame

ELEVATION | RÜGEN

EICHE | OAK | ROVERE | CHÊNE

		Abmessung | Dimensions | Dimensioni | Dimensions	SEDA
MULTIflor NOVO**LOC**® 5G	**1800**	9,8 x 140 x 1800 mm | 9.8 x 140 x 1800 mm | 0.39 in x 5.51 in x 5.91 ft	29669
MULTIflor NOVO**LOC**® 5G	**1200**	9,8 x 140 x 1200 mm | 9.8 x 140 x 1200 mm | 0.39 in x 5.51 in x 3.94 ft	29687

MULTIflor NOVO**LOC**® 5G **1800**
ELEVATION **RÜGEN** | EICHE | OAK | ROVERE | CHÊNE

RÜGEN
EICHE | OAK | ROVERE | CHÊNE

MULTIflor NOVO**LOC**® 5G **1800 | 1200**
Landhausdiele 1-Stab | 1-strip | 1-listello | monolame

ELEVATION | RÜGEN

EICHE | OAK | ROVERE | CHÊNE

		Abmessung | Dimensions | Dimensioni | Dimensions		SEDA
MULTIflor NOVO**LOC**® 5G	**740 | 45°**	9,8 x 140 x 740 mm/45° | 9.8 x 140 x 740 mm/45° | 0.39 in x 5.51 in x 2.43 ft/45°	A	29734
			B	29735

MULTIflor NOVO**LOC**® 5G **740 45°**
ELEVATION **RÜGEN** | EICHE | OAK | ROVERE | CHÊNE

RÜGEN
EICHE | OAK | ROVERE | CHÊNE

MULTIflor NOVO**LOC**® 5G **740 45°**

ELEVATION | RÜGEN

EICHE | OAK | ROVERE | CHÊNE

		Abmessung | Dimensions | Dimensioni | Dimensions		SEDA
MULTIflor NOVO**LOC®** 5G	**500 | 60°**	9,8 x 140 x 500 mm/60° | 9.8 x 140 x 500 mm/60° | 0.39 in x 5.51 in x 1.64 ft/60°	A	29755
			B	29756

MULTIflor NOVO**LOC®** 5G **500 60°**
ELEVATION **RÜGEN** | EICHE | OAK | ROVERE | CHÊNE

RÜGEN
EICHE | OAK | ROVERE | CHÊNE

MULTIflor NOVO**LOC®** 5G **500 60°**

ELEVATION | IBIZA

EICHE | OAK | ROVERE | CHÊNE

		Abmessung | Dimensions | Dimensioni | Dimensions	SEDA
WOODflor NOVO**LOC**® 5G	**222**	14 x 222 x 2200 mm | 0.55 in x 8.74 in x 7.22 ft	29530
WOODflor NOVO**LOC**® 5G	**182**	14 x 182 x 2200 mm | 0.55 in x 7.17 in x 7.22 ft	29518
WOODflor NOVO**LOC**® 5G	**140**	14 x 140 x 2200 mm | 0.55 in x 5.51 in x 7.22 ft	29524
MULTIflor NOVO**LOC**® 5G	**2400**	9,8 x 222 x 2400 mm | 9.8 x 222 x 2400 mm | 0.39 in x 8.74 in x 7.87 ft	29602
MULTIflor NOVO**LOC**® 5G	**2200**	9,8 x 182 x 2200 mm | 9.8 x 182 x 2200 mm | 0.39 in x 7.17 in x 7.22 ft	29592

WOODflor NOVO**LOC**® 5G **222**
ELEVATION **IBIZA** | EICHE | OAK | ROVERE | CHÊNE

IBIZA
EICHE | OAK | ROVERE | CHÊNE

WOODflor NOVO**LOC**® 5G **222 | 182 | 140**
MULTIflor NOVO**LOC**® 5G **2400 | 2200**
Landhausdiele 1-Stab | 1-strip | 1-listello | monolame

ELEVATION | LOŠINJ

EICHE | OAK | ROVERE | CHÊNE

		Abmessung | Dimensions | Dimensioni | Dimensions	SEDA
WOODflor NOVO**LOC**® 5G	**182**	14 x 182 x 2200 mm | 0.55 in x 7.17 in x 7.22 ft	22304

WOODflor NOVO**LOC**® 5G **182**
ELEVATION **LOŠINJ** | EICHE | OAK | ROVERE | CHÊNE

LOŠINJ
EICHE | OAK | ROVERE | CHÊNE

WOODflor NOVO**LOC**® 5G **182**
Landhausdiele 1-Stab | 1-strip | 1-listello | monolame

ELEVATION | KORSIKA

EICHE | OAK | ROVERE | CHÊNE

		Abmessung | Dimensions | Dimensioni | Dimensions	SEDA
WOODflor NOVO**LOC**® 5G	**182**	14 x 182 x 2200 mm | 0.55 in x 7.17 in x 7.22 ft	22286
MULTIflor NOVO**LOC**® 5G	**2400**	9,8 x 222 x 2400 mm | 9.8 x 222 x 2400 mm | 0.39 in x 8.74 in x 7.87 ft	29542
MULTIflor NOVO**LOC**® 5G	**2200**	9,8 x 182 x 2200 mm | 9.8 x 182 x 2200 mm | 0.39 in x 7.17 in x 7.22 ft	29540

WOODflor NOVO**LOC**® 5G **182**
ELEVATION **KORSIKA** | EICHE | OAK | ROVERE | CHÊNE

KORSIKA
EICHE | OAK | ROVERE | CHÊNE

WOODflor NOVO**LOC**® 5G **182**
MULTIflor NOVO**LOC**® 5G **2400 | 2200**
Landhausdiele 1-Stab | 1-strip | 1-listello | monolame

ELEVATION | HVAR

EICHE KERNG. MEDIUM | OAK SMOKED MEDIUM | ROVERE AFFUMICATO MEDIUM | CHÊNE FUMÉ MEDIUM

		Abmessung | Dimensions | Dimensioni | Dimensions	SEDA
WOODflor NOVO**LOC**® 5G	**182**	14 x 182 x 2200 mm | 0.55 in x 7.17 in x 7.22 ft	29553
MULTIflor NOVO**LOC**® 5G	**2200**	9,8 x 182 x 2200 mm | 9.8 x 182 x 2200 mm | 0.39 in x 7.17 in x 7.22 ft	29617

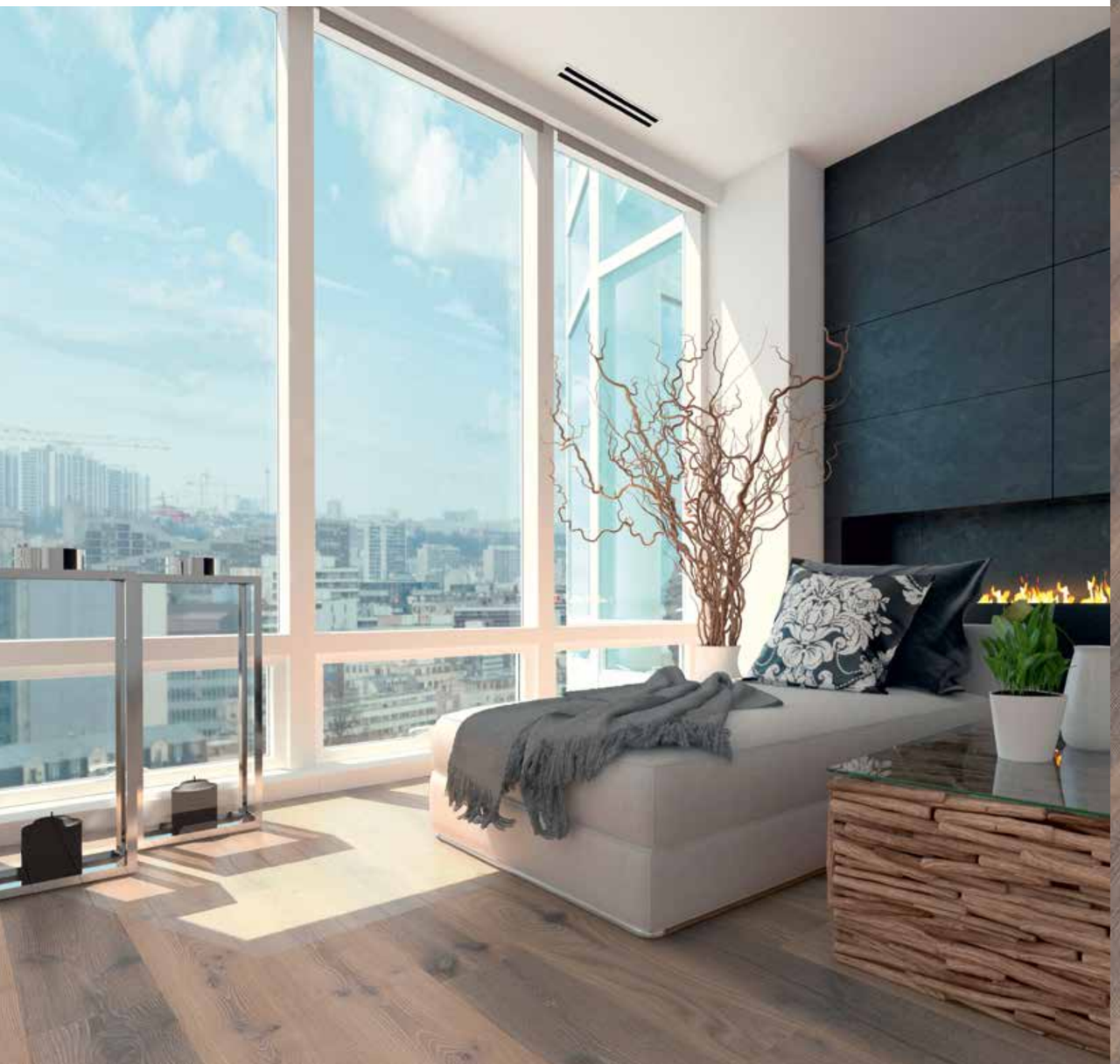

WOODflor NOVO**LOC**® 5G **182**
ELEVATION **HVAR** | EICHE KERNG. MEDIUM | OAK SMOKED MEDIUM | ROVERE AFFUMICATO MEDIUM | CHÊNE FUMÉ MEDIUM

HVAR

EICHE KERNG. MEDIUM | OAK SMOKED M. | ROVERE AFFUMICATO M. | CHÊNE FUMÉ M.

WOODflor NOVO**LOC**® 5G **182**
MULTIflor NOVO**LOC**® 5G **2200**
Landhausdiele 1-Stab | 1-strip | 1-listello | monolame

ELEVATION | GOMERA

EICHE | OAK | ROVERE | CHÊNE

		Abmessung | Dimensions | Dimensioni | Dimensions	SEDA
WOODflor NOVO**LOC**® 5G	**222**	14 x 222 x 2200 mm | 0.55 in x 8.74 in x 7.22 ft	34649
WOODflor NOVO**LOC**® 5G	**182**	14 x 182 x 2200 mm | 0.55 in x 7.17 in x 7.22 ft	25386
MULTIflor NOVO**LOC**® 5G	**2200**	9,8 x 182 x 2200 mm | 9.8 x 182 x 2200 mm | 0.39 in x 7.17 in x 7.22 ft	29584

WOODflor NOVO**LOC**® 5G **222**
ELEVATION **GOMERA** | EICHE | OAK | ROVERE | CHÊNE

GOMERA
EICHE | OAK | ROVERE | CHÊNE

WOODflor NOVO**LOC**® 5G **222 | 182**
MULTIflor NOVO**LOC**® 5G **2200**
Landhausdiele 1-Stab | 1-strip | 1-listello | monolame

ELEVATION | UFENAU

EICHE | OAK | ROVERE | CHÊNE

		Abmessung | Dimensions | Dimensioni | Dimensions	SEDA
WOODflor NOVO**LOC**® 5G	**222**	14 x 222 x 2200 mm | 0.55 in x 8.74 in x 7.22 ft	25619
WOODflor NOVO**LOC**® 5G	**182**	14 x 182 x 2200 mm | 0.55 in x 7.17 in x 7.22 ft	25458
WOODflor NOVO**LOC**® 5G	**140**	14 x 140 x 2200 mm | 0.55 in x 5.51 in x 7.22 ft	25389

WOODflor NOVO**LOC**® 5G **182**
ELEVATION **UFENAU** | EICHE | OAK | ROVERE | CHÊNE

UFENAU

EICHE | OAK | ROVERE | CHÊNE

WOODflor NOVO**LOC**® 5G **222 | 182 | 140**
Landhausdiele 1-Stab | 1-strip | 1-listello | monolame

ELEVATION | ELBA

EICHE | OAK | ROVERE | CHÊNE

		Abmessung | Dimensions | Dimensioni | Dimensions	SEDA
WOODflor NOVO**LOC**® 5G	**222**	14 x 222 x 2200 mm | 0.55 in x 8.74 in x 7.22 ft	29527
WOODflor NOVO**LOC**® 5G	**182**	14 x 182 x 2200 mm | 0.55 in x 7.17 in x 7.22 ft	29515
WOODflor NOVO**LOC**® 5G	**140**	14 x 140 x 2200 mm | 0.55 in x 5.51 in x 7.22 ft	29521
MULTIflor NOVO**LOC**® 5G	**2400**	9,8 x 222 x 2400 mm | 9.8 x 222 x 2400 mm | 0.39 in x 8.74 in x 7.87 ft	29601
MULTIflor NOVO**LOC**® 5G	**2200**	9,8 x 182 x 2200 mm | 9.8 x 182 x 2200 mm | 0.39 in x 7.17 in x 7.22 ft	29591

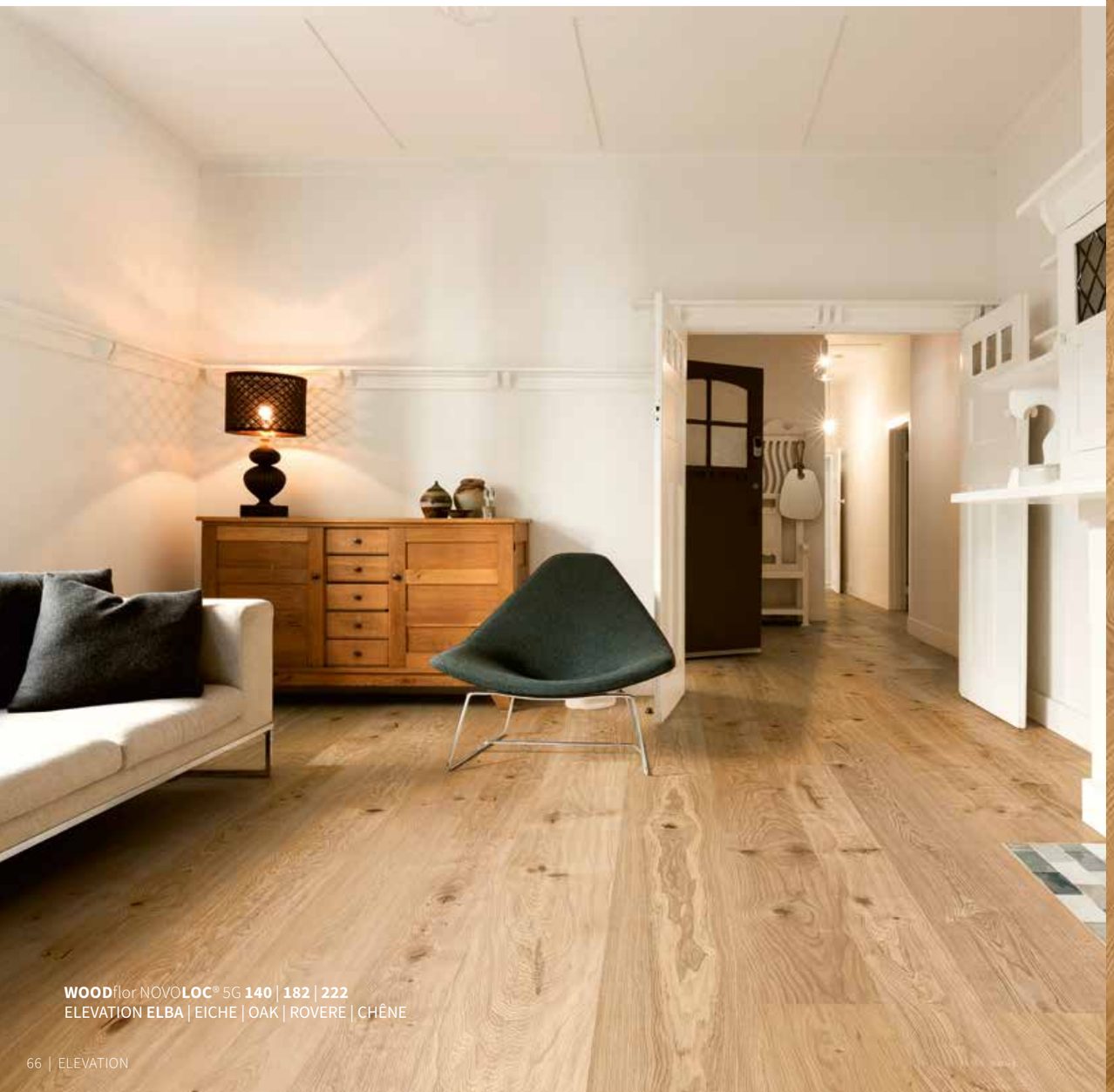

WOODflor NOVO**LOC**® 5G **140** | **182** | **222**
ELEVATION **ELBA** | EICHE | OAK | ROVERE | CHÊNE

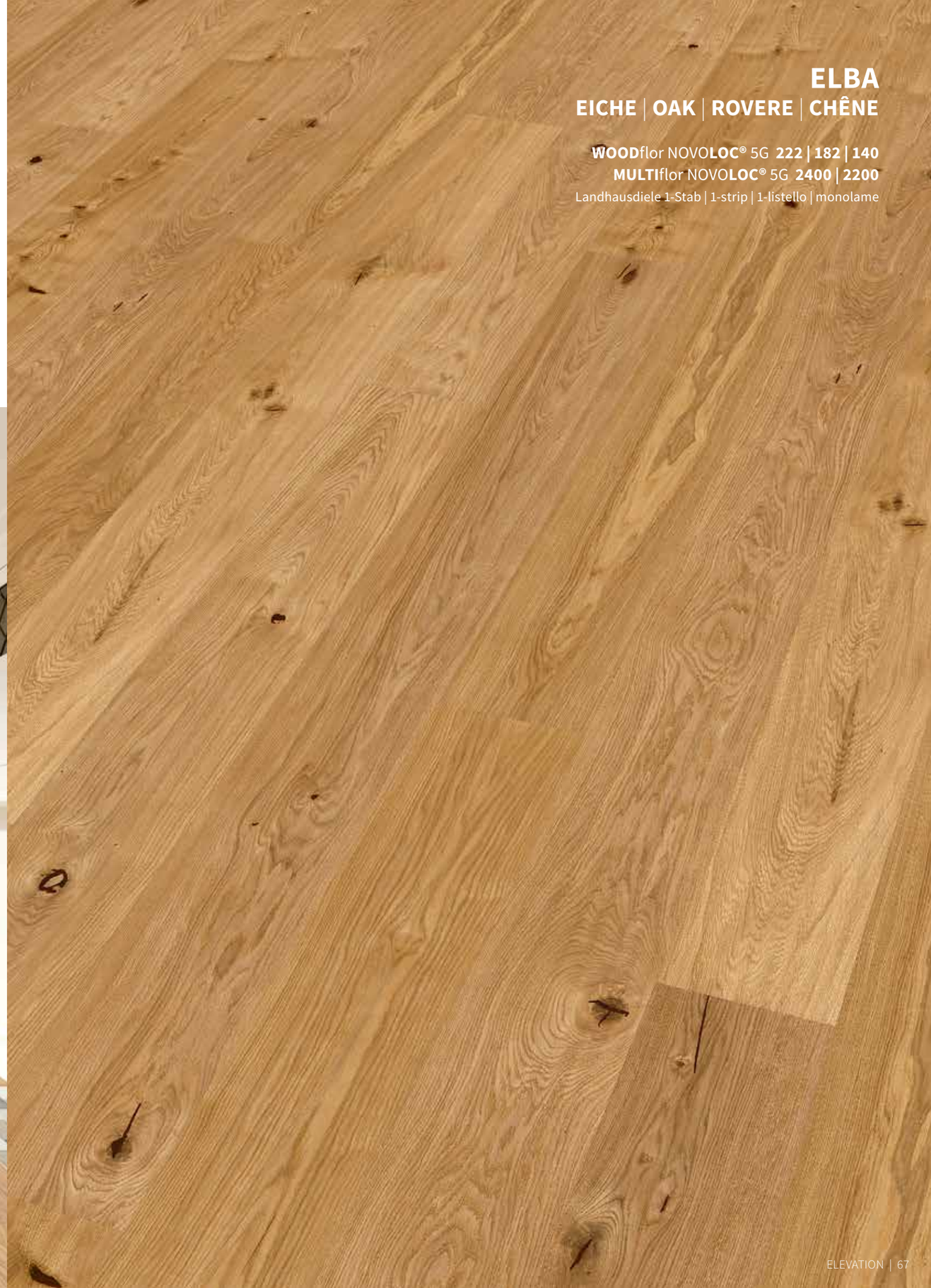

ELBA

EICHE | OAK | ROVERE | CHÊNE

WOODflor NOVO**LOC**® 5G **222 | 182 | 140**
MULTIflor NOVO**LOC**® 5G **2400 | 2200**
Landhausdiele 1-Stab | 1-strip | 1-listello | monolame

ELEVATION | KORFU

EICHE | OAK | ROVERE | CHÊNE

		Abmessung | Dimensions | Dimensioni | Dimensions	SEDA
WOODflor NOVO**LOC**® 5G	**222**	14 x 222 x 2200 mm | 0.55 in x 8.74 in x 7.22 ft	22335
WOODflor NOVO**LOC**® 5G	**182**	14 x 182 x 2200 mm | 0.55 in x 7.17 in x 7.22 ft	22288
WOODflor NOVO**LOC**® 5G	**140**	14 x 140 x 2200 mm | 0.55 in x 5.51 in x 7.22 ft	22326

WOODflor NOVO**LOC**® 5G **140** | **182** | **222**
ELEVATION **KORFU** | EICHE | OAK | ROVERE | CHÊNE

KORFU
EICHE | OAK | ROVERE | CHÊNE

WOODflor NOVO**LOC**® 5G **222 | 182 | 140**

Landhausdiele 1-Stab | 1-strip | 1-listello | monolame

1-Stab zur Herrenhausdiele kombiniert
Three widths that combine to form our traditional 1-strip
Posa delle plance intere con 3 larghezze miste
Pose panachée des monolames de différentes largeurs

ELEVATION | TENERIFFA

EICHE | OAK | ROVERE | CHÊNE

		Abmessung | Dimensions | Dimensioni | Dimensions	SEDA
WOODflor NOVO**LOC**® 5G	**182**	14 x 182 x 2200 mm | 0.55 in x 7.17 in x 7.22 ft	22291

WOODflor NOVO**LOC**® 5G **182**
ELEVATION **TENERIFFA** | EICHE | OAK | ROVERE | CHÊNE

TENERIFFA
EICHE | OAK | ROVERE | CHÊNE

WOODflor NOVO**LOC**® 5G **182**
Landhausdiele 1-Stab | 1-strip | 1-listello | monolame

ELEVATION | NAXOS

EICHE KERNG. MEDIUM | OAK SMOKED MEDIUM | ROVERE AFFUMICATO MEDIUM | CHÊNE FUMÉ MEDIUM

		Abmessung | Dimensions | Dimensioni | Dimensions	SEDA
WOODflor NOVO**LOC**® 5G	**182**	14 x 182 x 2200 mm | 0.55 in x 7.17 in x 7.22 ft	29555
MULTIflor NOVO**LOC**® 5G	**2200**	9,8 x 182 x 2200 mm | 9.8 x 182 x 2200 mm | 0.39 in x 7.17 in x 7.22 ft	29623

WOODflor NOVO**LOC**® 5G **182**
ELEVATION **NAXOS** | EICHE KERNG. MEDIUM | OAK SMOKED MEDIUM | ROVERE AFFUMICATO MEDIUM | CHÊNE FUMÉ MEDIUM

NAXOS

EICHE KERNG. MEDIUM | OAK SMOKED M. | ROVERE AFFUMICATO M. | CHÊNE FUMÉ M.

WOODflor NOVO**LOC**® 5G **182**
MULTIflor NOVO**LOC**® 5G **2200**
Landhausdiele 1-Stab | 1-strip | 1-listello | monolame

ELEVATION | KRETA

EICHE | OAK | ROVERE | CHÊNE

		Abmessung | Dimensions | Dimensioni | Dimensions	SEDA
WOODflor NOVO**LOC®** 5G	**222**	14 x 222 x 2200 mm | 0.55 in x 8.74 in x 7.22 ft	26216
WOODflor NOVO**LOC®** 5G	**182**	14 x 182 x 2200 mm | 0.55 in x 7.17 in x 7.22 ft	26214
WOODflor NOVO**LOC®** 5G	**140**	14 x 140 x 2200 mm | 0.55 in x 5.51 in x 7.22 ft	26224
MULTIflor NOVO**LOC®** 5G	**2200**	9,8 x 182 x 2200 mm | 9.8 x 182 x 2200 mm | 0.39 in x 7.17 in x 7.22 ft	29586

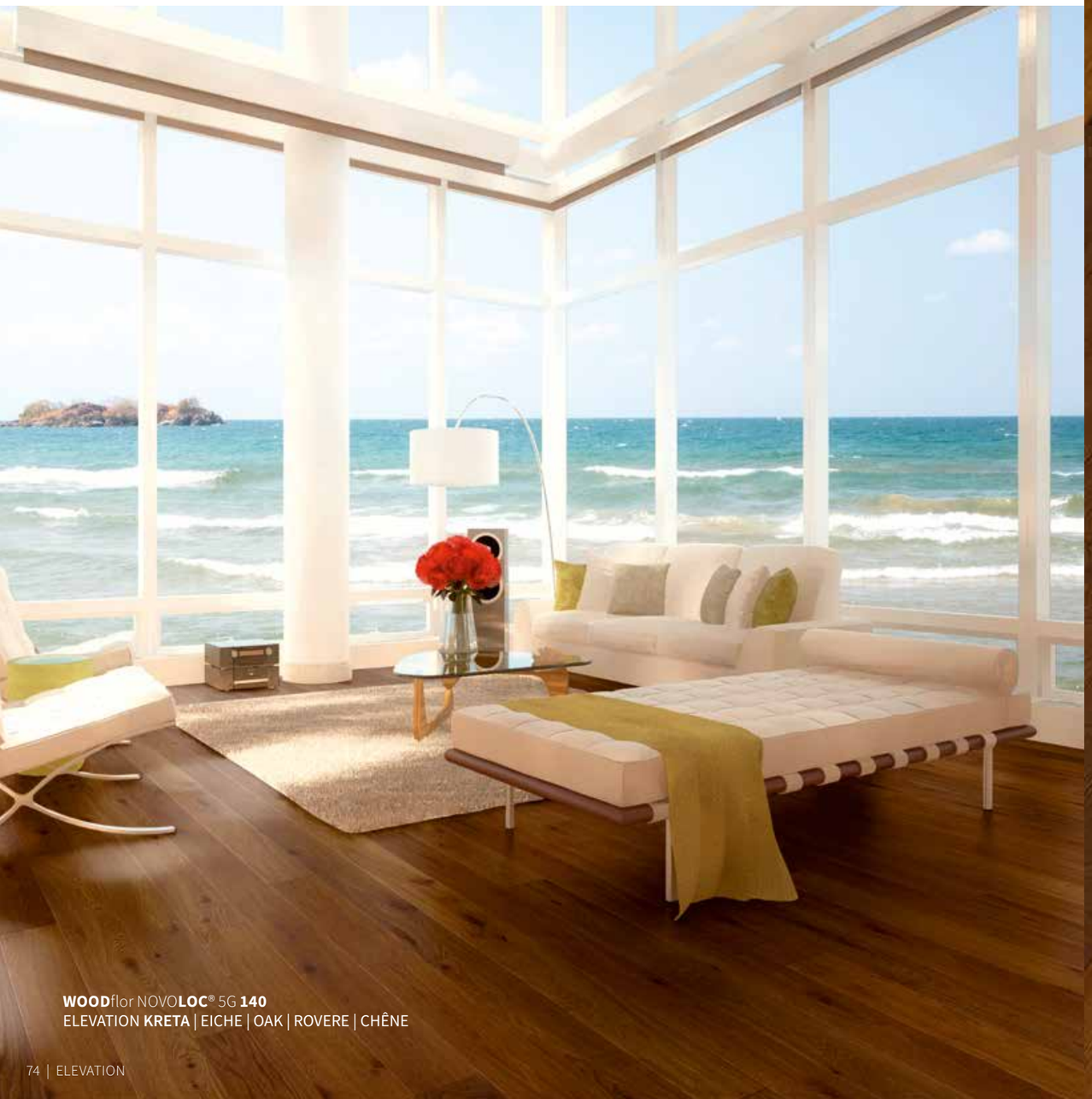

WOODflor NOVO**LOC®** 5G **140**
ELEVATION **KRETA** | EICHE | OAK | ROVERE | CHÊNE

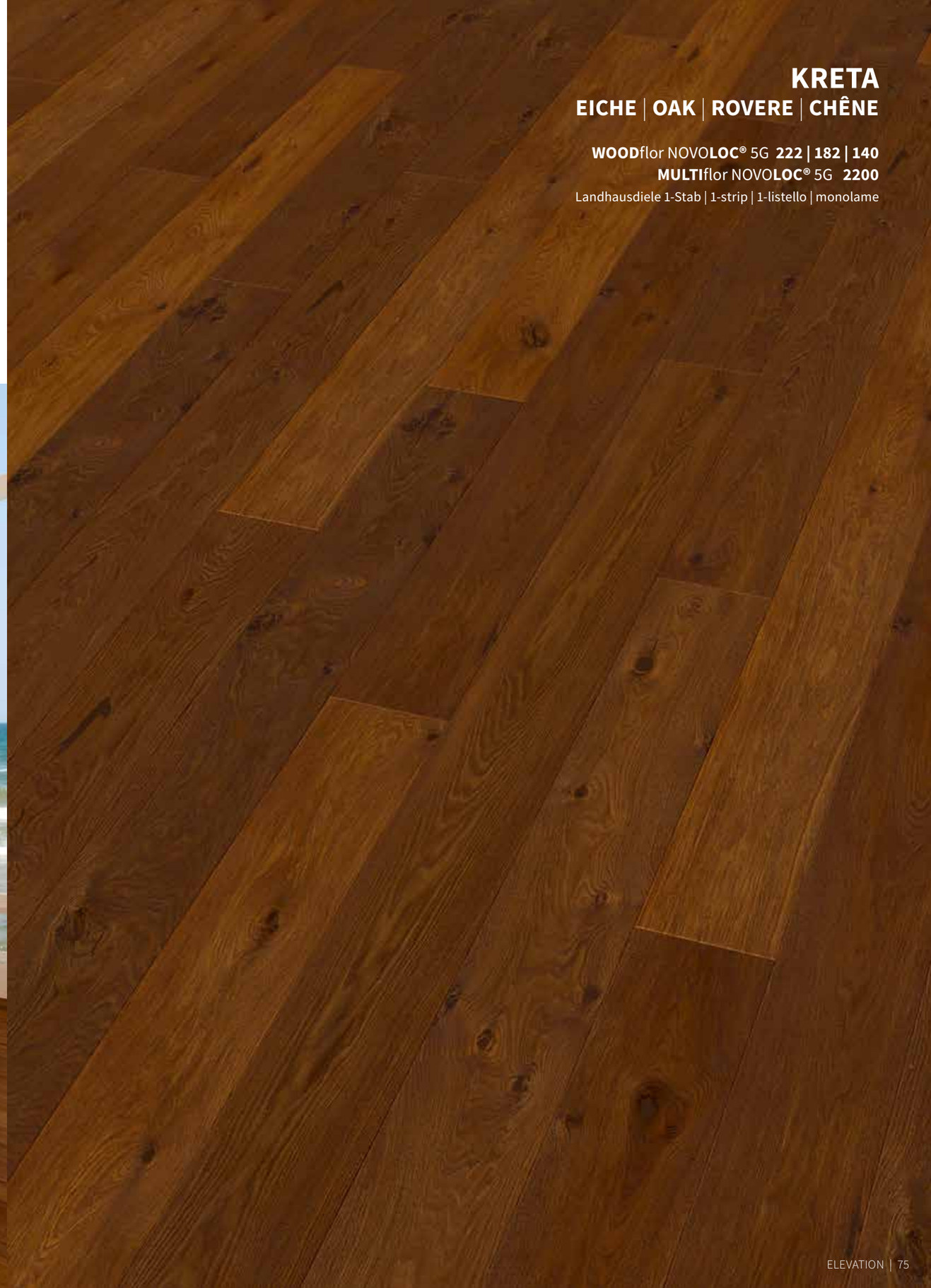

KRETA
EICHE | OAK | ROVERE | CHÊNE

WOODflor NOVO**LOC®** 5G **222 | 182 | 140**
MULTIflor NOVO**LOC®** 5G **2200**
Landhausdiele 1-Stab | 1-strip | 1-listello | monolame

ELEVATION | FORMENTERA

EICHE KERNG. | OAK SMOKED | ROVERE AFFUMICATO | CHÊNE FUMÉ

		Abmessung | Dimensions | Dimensioni | Dimensions	SEDA
WOODflor NOVO**LOC**® 5G	**182**	14 x 182 x 2200 mm | 0.55 in x 7.17 in x 7.22 ft	22309

WOODflor NOVO**LOC**® 5G **182**
ELEVATION **FORMENTERA** | EICHE KERNG. | OAK SMOKED | ROVERE AFFUMICATO | CHÊNE FUMÉ

FORMENTERA
OAK SMOKED | ROVERE AFFUMICATO | CHÊNE FUMÉ

WOODflor NOVO**LOC**® 5G **182**
Landhausdiele 1-Stab | 1-strip | 1-listello | monolame

ELEVATION | LANZAROTE

EICHE KERNG. | OAK SMOKED | ROVERE AFFUMICATO | CHÊNE FUMÉ

		Abmessung | Dimensions | Dimensioni | Dimensions	SEDA
WOODflor NOVO**LOC®** 5G	**222**	14 x 222 x 2200 mm | 0.55 in x 8.74 in x 7.22 ft	29538
WOODflor NOVO**LOC®** 5G	**182**	14 x 182 x 2200 mm | 0.55 in x 7.17 in x 7.22 ft	29537
MULTIflor NOVO**LOC®** 5G	**2200**	9,8 x 182 x 2200 mm | 9.8 x 182 x 2200 mm | 0.39 in x 7.17 in x 7.22 ft	29610

WOODflor NOVO**LOC®** 5G **222**
ELEVATION **LANZAROTE** | EICHE KERNG. | OAK SMOKED | ROVERE AFFUMICATO | CHÊNE FUMÉ

LANZAROTE

EICHE KERNG. | OAK SMOKED | ROVERE AFFUMICATO | CHÊNE FUMÉ

WOODflor NOVO**LOC®** 5G **222 | 182 | 140**
MULTIflor NOVO**LOC®** 5G **2400 | 2200**
Landhausdiele 1-Stab | 1-strip | 1-listello | monolame

ELEVATION | LANZAROTE

EICHE KERNG. | OAK SMOKED | ROVERE AFFUMICATO | CHÊNE FUMÉ

		Abmessung | Dimensions | Dimensioni | Dimensions	SEDA
MULTIflor NOVO**LOC**® 5G	**1800**	9,8 x 140 x 1800 mm | 9.8 x 140 x 1800 mm | 0.39 in x 5.51 in x 5.91 ft	29671
MULTIflor NOVO**LOC**® 5G	**1200**	9,8 x 140 x 1200 mm | 9.8 x 140 x 1200 mm | 0.39 in x 5.51 in x 3.94 ft	29689

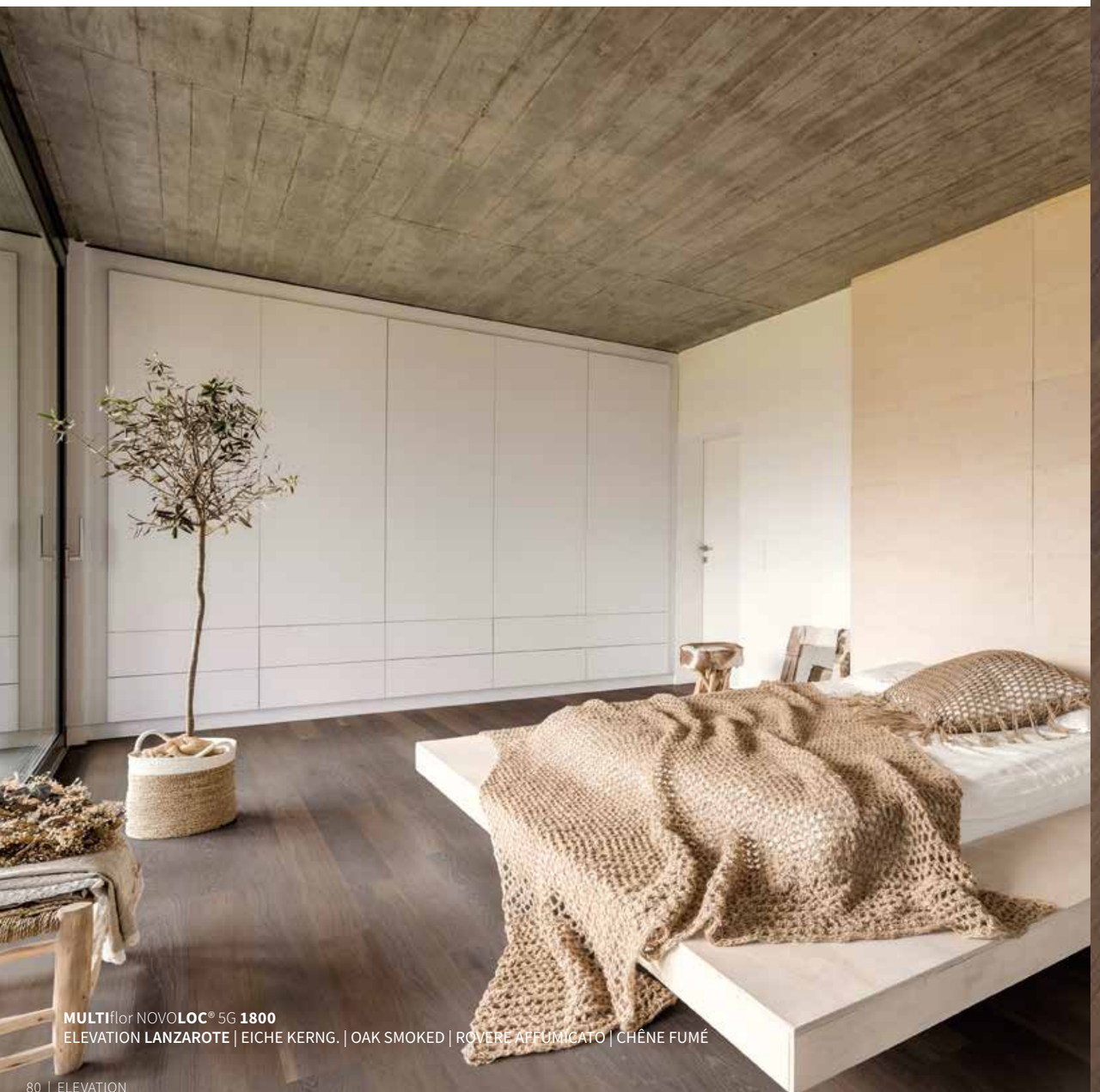

MULTIflor NOVO**LOC**® 5G **1800**
ELEVATION **LANZAROTE** | EICHE KERNG. | OAK SMOKED | ROVERE AFFUMICATO | CHÊNE FUMÉ

LANZAROTE

EICHE KERNG. | OAK SMOKED | ROVERE AFFUMICATO | CHÊNE FUMÉ

MULTIflor NOVO**LOC**® 5G **1800 | 1200**
Landhausdiele 1-Stab | 1-strip | 1-listello | monolame

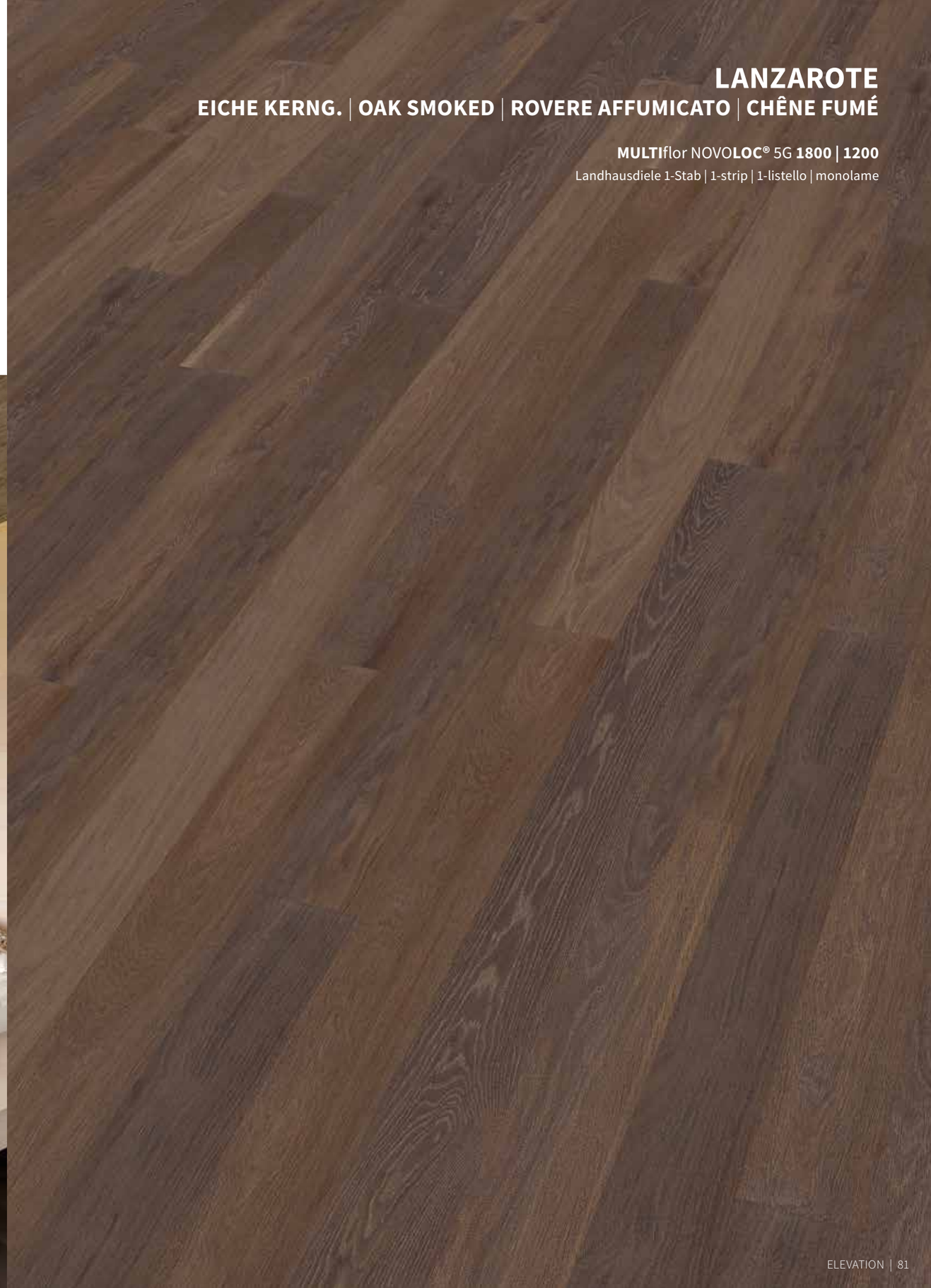

ELEVATION | LANZAROTE

EICHE KERNG. | OAK SMOKED | ROVERE AFFUMICATO | CHÊNE FUMÉ

		Abmessung | Dimensions | Dimensioni | Dimensions		SEDA
MULTIflor NOVO**LOC®** 5G	**740 | 45°**	9,8 x 140 x 740 mm/45° | 9.8 x 140 x 740 mm/45° | 0.39 in x 5.51 in x 2.43 ft/45°	A	29710
			B	29711

MULTIflor NOVO**LOC®** 5G **740 45°**
ELEVATION **LANZAROTE** | EICHE KERNG. | OAK SMOKED | ROVERE AFFUMICATO | CHÊNE FUMÉ

LANZAROTE
EICHE KERNG. | OAK SMOKED | ROVERE AFFUMICATO | CHÊNE FUMÉ

MULTIflor NOVO**LOC®** 5G **740 45°**

ELEVATION | LANZAROTE

EICHE KERNG. | OAK SMOKED | ROVERE AFFUMICATO | CHÊNE FUMÉ

		Abmessung | Dimensions | Dimensioni | Dimensions		SEDA
MULTIflor NOVO**LOC®** 5G	**500 | 60°**	9,8 x 140 x 500 mm/60° | 9.8 x 140 x 500 mm/60° | 0.39 in x 5.51 in x 1.64 ft/60°	A	29759
			B	29760

MULTIflor NOVO**LOC®** 5G **500 60°**
ELEVATION **LANZAROTE** | EICHE KERNG. | OAK SMOKED | ROVERE AFFUMICATO | CHÊNE FUMÉ

LANZAROTE

EICHE KERNG. | OAK SMOKED | ROVERE AFFUMICATO | CHÊNE FUMÉ

MULTIflor NOVO**LOC®** 5G **500 60°**

WOODflor NOVO**LOC**® 5G **182**
EICHE | OAK | ROVERE | CHÊNE | NATUR **BIANCA**

WOODflor
NOVO**LOC**® 5G

MEHR HOLZ.
MEHR FLO_R.

MORE WOOD. MORE FLO _ R.

PIÙ LEGNO. PIÙ FLO _ R.

PLUS DE BOIS. PLUS DE FLO _ R.

5G

PRODUKTTYPEN | PRODUCT TYPES

WOODflor NOVO**LOC®** 5G **222** | Landhausdiele 1-Stab | 1-strip

Abmessungen Dimensions	14 x 222 x 2200 mm 0.55 in x 8.74 in x 7.22 ft
Verlegung Installation	Leimlose Verlegung, schwimmend oder vollflächig verklebt Glueless, floating or glue-down installation
Verpackung Packaging	6 Dielen/Paket = 2,930 m², 32 Pakete/Palette = 93,773 m² 6 pieces/pack = 2.930 m², 32 packs/pallet = 93.773m² | 6 pieces/pack = 31.538 sq ft, 32 packs/pallet = 1009.364 sq ft

Für Fußbodenheizung geeignet R_T=0,101 m²K/W | Suitable for underfloor heating R_T=0.101 m²K/W

WOODflor NOVO**LOC®** 5G **182** | Landhausdiele 1-Stab | 1-strip

Abmessungen Dimensions	14 x 182 x 2200 mm 0.55 in x 7.17 in x 7.22 ft
Verlegung Installation	Leimlose Verlegung, schwimmend oder vollflächig verklebt Glueless, floating or glue-down installation
Verpackung Packaging	6 Dielen/Paket = 2,402 m², 40 Pakete/Palette = 96,080 m² 6 pieces/pack = 2.402 m², 40 packs/pallet = 96.080 m² | 6 pieces/pack = 25.855 sq ft, 40 packs/pallet = 1034.197 sq ft

Für Fußbodenheizung geeignet R_T=0,101 m²K/W | Suitable for underfloor heating R_T=0.101 m²K/W

WOODflor NOVO**LOC®** 5G **140** | Landhausdiele 1-Stab | 1-strip

Abmessungen Dimensions	14 x 140 x 2200 mm 0.55 in x 5.51 in x 7.22 ft
Verlegung Installation	Leimlose Verlegung, schwimmend oder vollflächig verklebt Glueless, floating or glue-down installation
Verpackung Packaging	6 Dielen/Paket = 1,848 m², 56 Pakete/Palette = 103,488 m² 6 pieces/pack = 1.848 m², 56 packs/pallet = 103.488 m² | 6 pieces/pack = 19.892 sq ft, 56 packs/pallet = 1113.936 sq ft

Für Fußbodenheizung geeignet R_T=0,101 m²K/W | Suitable for underfloor heating R_T=0.101 m²K/W

WOODflor NOVO**LOC®** 5G **182 3-STAB** | Schiffsboden | 3-strip

Abmessungen Dimensions	14 x 182 x 2200 mm 0.55 in x 7.17 in x 7.22 ft
Verlegung Installation	Leimlose Verlegung, schwimmend oder vollflächig verklebt Glueless, floating or glue-down installation
Verpackung Packaging	6 Dielen/Paket = 2,402 m², 40 Pakete/Palette = 96,080 m² 6 pieces/pack = 2.402 m², 40 packs/pallet = 96.080 m² | 6 pieces/pack = 25.855 sq ft, 40 packs/pallet = 1034.197 sq ft

Für Fußbodenheizung geeignet R_T=0,101 m²K/W | Suitable for underfloor heating R_T=0.101 m²K/W

PRODUKT-HIGHLIGHTS | PRODUCT HIGHLIGHTS

Das 3-Schichtparkett **WOOD**flor NOVO**LOC®** 5G ist der Klassiker aus dem Hause Scheucher und hat sich bereits seit Jahrzehnten bewährt.Der besondere Aufbau der Kollektion sorgt für enorme Stabilität, Belastbarkeit und eine hohe Verwerfungsfestigkeit. So kann das Parkett neben der vollflächigen Verklebung auch schwimmend auf einer passenden Unterlagsmatte verlegt werden. Dank des NOVO**LOC®** 5G Verriegelungssystems werden die einzelnen Dielen hier einfach nur ineinander geloct und die Dielenreihen richten sich dabei automatisch aus. Das sorgt für ein sauberes und sicheres Verlegeergebnis mit hoher Zeitersparnis. Die 3,6 mm Edelholznutzschicht garantiert zudem eine mehrfache Renovierbarkeit.

The 3-layer parquet range **WOOD**flor NOVO**LOC®** 5G is the classic from Scheucher and has proven its worth over decades. Thanks to its special construction you'll profit from an enormous stability, resilience as well as a high warp-resistance. This way **WOOD**flor NOVO**LOC®** 5G parquet can also be installed floating on an appropriate underlay as well as glued down on a screed or wooden composite subfloor. With the reliable NOVO**LOC®** 5G interlocking system planks are simply locked together, aligning themselves automatically click by click. This ensures a clean and safe installation result including high savings in time.

RE**LOC** für **WOOD**flor NOVO**LOC®** 5G - ermöglich den komfortablen Wechsel der Verlegerichtung bei vollflächiger Verklebung. Als Sonderausführung für jeden **WOOD**flor NOVO**LOC®** 5G-Artikel verfügbar.

RE**LOC** for **WOOD**flor NOVO**LOC®** 5G - is a specially designed model to change the direction of installation on fully glued down parquet floors. Available on special order for all articles of **WOOD**flor NOVO**LOC®** 5G.

RE**LOC**

Alle „ca." - Angaben definieren sich als Toleranz von ± 10%. Values prefixed by „approx." signify a tolerance of ± 10%.

TIPOLOGIE DI PRODOTTI | TYPES DE PRODUIT

WOODflor NOVO**LOC®** 5G **222** | Plancia unica | Grande lame

Dimensioni Dimensions	14 x 222 x 2200 mm
Posa Pose	Senza collante, flottante o mediante incollaggio a superficie intera Pose sans colle, flottante ou collée en plein
Confezioni Emballage	Pacco da 6 listoni pari a 2,930 m², pallet da 32 pacchi pari a 93,773m² 6 lames/colis = 2,930 m², 32 colis/palette = 93,773 m²

Adatto per riscaldamento a pavimento R_T=0,101 m²K/W | Convient pour le chauffage au sol R_T = 0,101 m²K/W

WOODflor NOVO**LOC®** 5G **182** | Plancia unica | Grande lame

Dimensioni Dimensions	14 x 182 x 2200 mm
Posa Pose	Senza collante, flottante o mediante incollaggio a superficie intera Pose sans colle, flottante ou collée en plein
Confezioni Emballage	Pacco da 6 listoni pari a 2,402 m², pallet da 40 pacchi pari a 96,080 m² 6 lames/colis = 2,402 m², 40 colis/palette = 96,080 m²

Adatto per riscaldamento a pavimento R_T=0,101 m²K/W | Convient pour le chauffage au sol R_T = 0,101 m²K/W

WOODflor NOVO**LOC®** 5G **140** | Plancia unica | Grande lame

Dimensioni Dimensions	14 x 140 x 2200 mm
Posa Pose	Senza collante, flottante o mediante incollaggio a superficie intera Pose sans colle, flottante ou collée en plein
Confezioni Emballage	Pacco da 6 listoni pari a 1,848 m², pallet da 56 pacchi pari a 103,488 m² 6 lames/colis = 1,848 m², 56 colis/palette = 103,488 m²

Adatto per riscaldamento a pavimento R_T=0,101 m²K/W | Convient pour le chauffage au sol R_T = 0,101 m²K/W

WOODflor NOVO**LOC®** 5G **182 3 listelli** - Tolda di nave | **3-frises**

Dimensioni Dimensions	14 x 182 x 2200 mm
Posa Pose	Senza collante, flottante o mediante incollaggio a superficie intera Pose sans colle, flottante ou collée en plein
Confezioni Emballage	Pacco da 6 listoni pari a 2,402 m², pallet da 40 pacchi pari a 96,080 m² 6 lames/colis = 2,402 m², 40 colis/palette = 96,080 m²

Adatto per riscaldamento a pavimento R_T=0,101 m²K/W | Convient pour le chauffage au sol R_T = 0,101 m²K/W

HIGHLIGHTS PRODOTTI | PRINCIPAUX AVANTAGES DU PRODUIT

Grazie alla sua struttura il parquet a 3 strati / multistrato **WOOD**flor NOVO**LOC®** 5G ha un'elevata resistenza all'imbarcatura e pertanto può essere posato a secco, senza incollaggio a tutta superficie, ovvero flottante su un materassino idoneo. Con il collaudato sistema di blocco NOVO**LOC®** 5G i singoli listoni vengono semplicemente incastrate l'uno nell'altro. In questo modo i listoni si orientano da soli per il verso giusto.

Le parquet à 3 couches **WOOD**flor NOVO**LOC®** 5G est un classique de Scheucher et fait déjà ses preuves depuis des décennies. La construction spéciale de la collection assure une stabilité, une résilience et une résistance élevées au gauchissement. Ainsi, le parquet peut être posé non seulement par collage en plein, mais aussi flottant sur une sous-couche d'isolation assortie. Grâce au système de verrouillage NOVO**LOC®** 5G, les planches individuelles sont simplement clipsées les unes dans les autres et les rangées de planches s'alignent automatiquement. Cela garantit une installation propre et sûre avec un gain de temps important. La couche d'usure en bois précieux de 3,6 mm permet aussi de multiples rénovations.

RE**LOC**

RE**LOC** per **WOOD**flor NOVO**LOC®** 5G. Per il cambio confortevole della direzione con posa incollata semplificata. Disponibile come accessorio speciale per ogni articolo NOVO**LOC®** 5G.
RE**LOC** pour **WOOD**flor NOVO**LOC®** 5G - Le changement commode du sens de pose avec RELOC avec un collage en plein. Disponible en version spéciale pour chaque article **WOOD**flor NOVO**LOC®** 5G.

Tutte le indicazioni indicate come "circa" si intendono con tolleranza di ± 10%.
Toutes les spécifications „approximatives" sont définies comme une tolérance de ± 10 %.

WOODflor 222

NOVOLOC® 5G

WOODflor NOVO**LOC**® 5G **222** | **182** | **140**
EICHE COUNTRY | OAK KNOTTY | ROVERE NODATO | CHÊNE NOUEUX | **BIANCA**

WOODflor NOVO**LOC®** 5G | 222

Abmessung | Dimensions | Dimensioni | Dimensions — 14 x 222 x 2200 mm | 0.55 in x 8.74 in x 7.22 ft

EICHE | OAK | ROVERE | CHÊNE NATUR NATURA	SEDA	TENSEO CLASSICO	TENSEO MATT
geschliffen | sanded | levigato | poncé	22166	-	-
Valletta | brushed with bev. edge | spazzolato con bisello 4 lati | brossé avec biseau	19742	-	21424

EICHE | OAK | ROVERE | CHÊNE NATUR BIANCA	SEDA	TENSEO CLASSICO	TENSEO MATT
Valletta | brushed with bev. edge | spazzolato con bisello 4 lati | brossé avec biseau	19748	-	-

EICHE | OAK | ROVERE | CHÊNE NATUR PERLA	SEDA	TENSEO CLASSICO	TENSEO MATT
Valletta | brushed with bev. edge | spazzolato con bisello 4 lati | brossé avec biseau	19744	-	-

WOODflor NOVO**LOC®** 5G **222**
EICHE | OAK | ROVERE | CHÊNE NATUR **BIANCA**

EICHE NATUR NATURA
OAK | ROVERE | CHÊNE

WOODflor NOVO**LOC®** 5G **222**
Landhausdiele 1-Stab | 1-strip | 1-listello | monolame

WOODflor NOVO**LOC**® 5G | 222

Abmessung | Dimensions | Dimensioni | Dimensions — 14 x 222 x 2200 mm | 0.55 in x 8.74 in x 7.22 ft

EICHE ASTIG | OAK KNOTTY | ROVERE NODATO | CHÊNE NOUEUX NATURA	SEDA	TENSEO CLASSICO	TENSEO MATT
geschliffen | sanded | levigato | poncé	22541	-	-
Valletta | brushed with bev. edge | spazzolato con bisello 4 lati | brossé avec biseau	22487	-	23882

EICHE ASTIG | OAK KNOTTY | ROVERE NODATO | CHÊNE NOUEUX BIANCA	SEDA	TENSEO CLASSICO	TENSEO MATT
Valletta | brushed with bev. edge | spazzolato con bisello 4 lati | brossé avec biseau	22741	-	-

EICHE ASTIG | OAK KNOTTY | ROVERE NODATO | CHÊNE NOUEUX PERLA	SEDA	TENSEO CLASSICO	TENSEO MATT
Valletta | brushed with bev. edge | spazzolato con bisello 4 lati | brossé avec biseau	23789	-	-

EICHE ASTIG | OAK KNOTTY | ROVERE NODATO | CHÊNE NOUEUX AKZENT	SEDA	TENSEO CLASSICO	TENSEO MATT
Valletta | brushed with bev. edge | spazzolato con bisello 4 lati | brossé avec biseau	27359	-	-

WOODflor NOVO**LOC**® 5G **222**
EICHE ASTIG | OAK KNOTTY | ROVERE NODATO | CHÊNE NOUEUX | **AKZENT**

EICHE ASTIG NATURA
OAK KNOTTY | ROVERE NODATO | CHÊNE NOUEUX

WOODflor NOVO**LOC**® 5G **222**
Landhausdiele 1-Stab | 1-strip | 1-listello | monolame

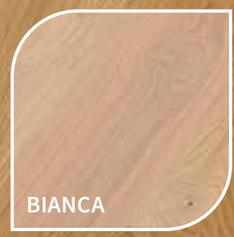

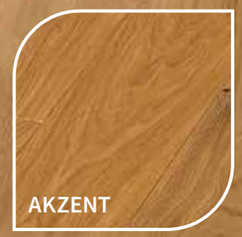

WOODflor NOVO**LOC**® 5G | 222

Abmessung | Dimensions | Dimensioni | Dimensions — 14 x 222 x 2200 mm | 0.55 in x 8.74 in x 7.22 ft

EICHE | OAK | ROVERE | CHÊNE **COUNTRY NATURA**	SEDA	TENSEO CLASSICO	TENSEO MATT
Fase 4-seitig | 4-sided bevel | con bisello 4 lati | chanfrein sur 4 côtés	20841	-	-
Valletta | brushed with bev. edge | spazzolato con bisello 4 lati | brossé avec biseau	19743	-	28078

EICHE | OAK | ROVERE | CHÊNE **COUNTRY BIANCA**	SEDA	TENSEO CLASSICO	TENSEO MATT
Valletta | brushed with bev. edge | spazzolato con bisello 4 lati | brossé avec biseau	19749	-	-

EICHE | OAK | ROVERE | CHÊNE **COUNTRY PERLA**	SEDA	TENSEO CLASSICO	TENSEO MATT
Valletta | brushed with bev. edge | spazzolato con bisello 4 lati | brossé avec biseau	19746	-	-

EICHE | OAK | ROVERE | CHÊNE **COUNTRY AKZENT**	SEDA	TENSEO CLASSICO	TENSEO MATT
Valletta | brushed with bev. edge | spazzolato con bisello 4 lati | brossé avec biseau	26871	-	-

WOODflor NOVO**LOC**® 5G **222**
EICHE | OAK | ROVERE | CHÊNE | COUNTRY **NATURA**

EICHE COUNTRY NATURA
OAK | ROVERE | CHÊNE

WOODflor NOVO**LOC**® 5G **222**
Landhausdiele 1-Stab | 1-strip | 1-listello | monolame

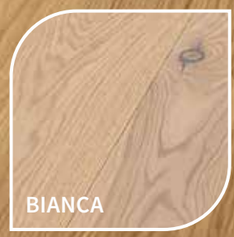

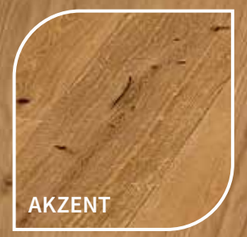

WOODflor NOVO**LOC®** 5G | 222

Abmessung | Dimensions | Dimensioni | Dimensions — 14 x 222 x 2200 mm | 0.55 in x 8.74 in x 7.22 ft

EICHE KERNG. | OAK SMOKED | ROVERE AFFUMICATO | CHÊNE FUMÉ NATUR NATURA	SEDA	TENSEO CLASSICO	TENSEO MATT
Valletta | brushed with bev. edge | spazzolato con bisello 4 lati | brossé avec biseau	21258	-	-

EICHE KERNG. | OAK SMOKED | ROVERE AFFUMICATO | CHÊNE FUMÉ COUNTRY NATURA	SEDA	TENSEO CLASSICO	TENSEO MATT
Valletta | brushed with bev. edge | spazzolato con bisello 4 lati | brossé avec biseau	30074	-	-

EICHE KERNG. COUNTRY NATURA
OAK SMOKED | ROVERE AFFUMICATO | CHÊNE FUMÉ

WOODflor NOVO**LOC®** 5G **222**

Landhausdiele 1-Stab | 1-strip | 1-listello | monolame

EICHE KERNG. NATUR NATURA
OAK SMOKED | ROVERE AFFUMICATO | CHÊNE FUMÉ

WOODflor NOVO**LOC®** 5G **222**

Landhausdiele 1-Stab | 1-strip | 1-listello | monolame

WOODflor NOVO**LOC**® 5G | 222

Abmessung | Dimensions | Dimensioni | Dimensions — 14 x 222 x 2200 mm | 0.55 in x 8.74 in x 7.22 ft

EICHE GED. | OAK STEAMED | ROVERE EVAP. | CHÊNE ÉTUVÉ COUPAL NATURA	SEDA	TENSEO CLASSICO	TENSEO MATT
Valletta | brushed with bev. edge | spazzolato con bisello 4 lati | brossé avec biseau	25715	-	-

WOODflor NOVO**LOC**® 5G **222**
EICHE GED. | OAK STEAMED | ROVERE EVAP. | CHÊNE ÉTUVÉ | COUPAL **NATURA**

EICHE GEDÄMPFT COUPAL NATURA
OAK STEAMED | ROVERE EVAP. | CHÊNE ÉTUVÉ

WOODflor NOVO**LOC**® 5G **222**
Landhausdiele 1-Stab | 1-strip | 1-listello | monolame

WOODflor NOVO**LOC**® 5G | 222

Abmessung | Dimensions | Dimensioni | Dimensions — 14 x 222 x 2200 mm | 0.55 in x 8.74 in x 7.22 ft

NUSS AMI. | BLACK WALNUT | NOCE AMI. | NOYER D'AMÉRIQUE NATUR NATURA	SEDA	TENSEO CLASSICO	TENSEO MATT
Valletta | brushed with bev. edge | spazzolato con bisello 4 lati | brossé avec biseau	23417	-	-

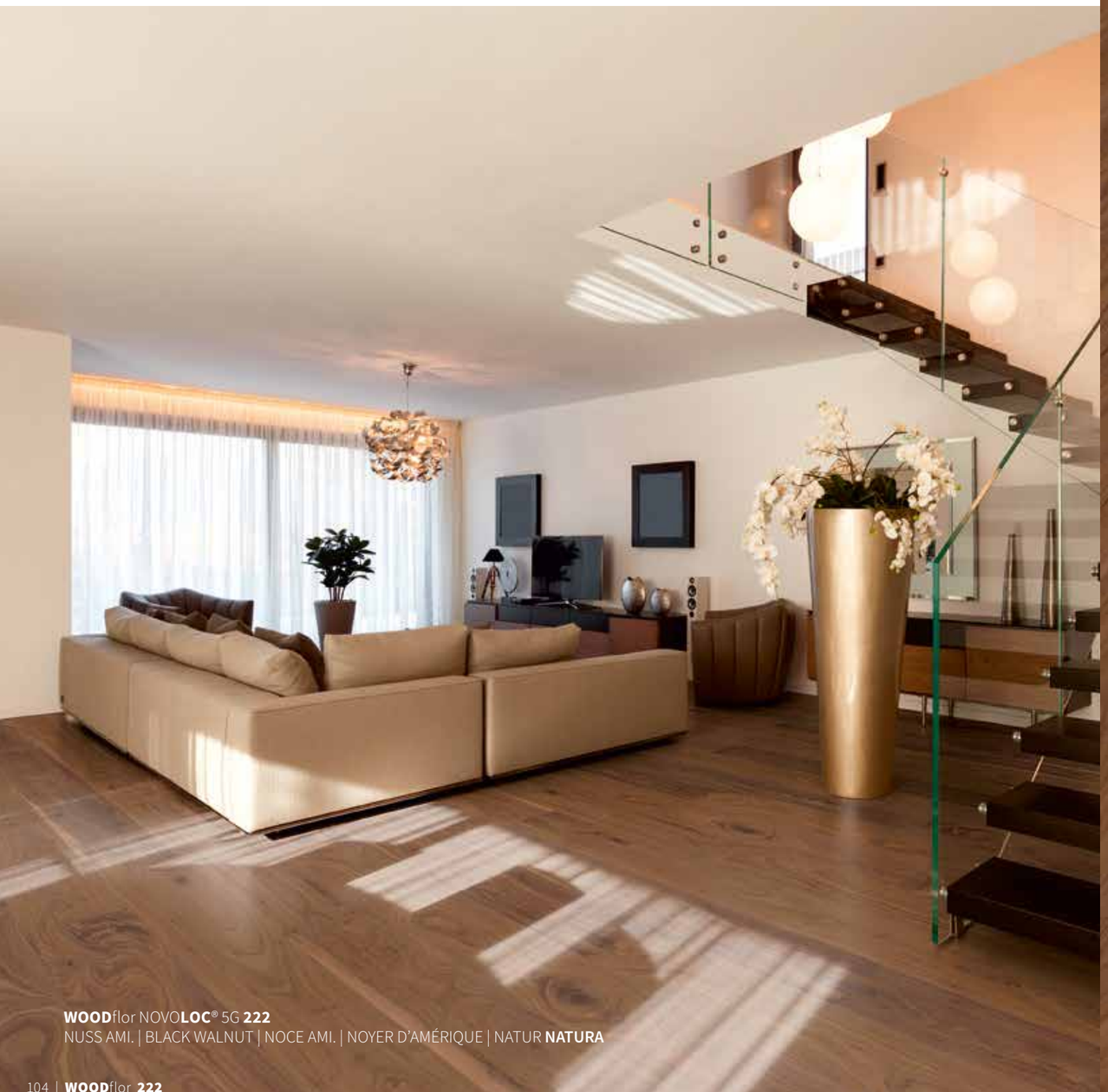

WOODflor NOVO**LOC**® 5G **222**
NUSS AMI. | BLACK WALNUT | NOCE AMI. | NOYER D'AMÉRIQUE | NATUR **NATURA**

NUSS AMI. NATUR NATURA
BLACK WALNUT | NOCE AMI. | NOYER D'AMÉRIQUE

WOODflor NOVO**LOC**® 5G **222**
Landhausdiele 1-Stab | 1-strip | 1-listello | monolame

WOODflor **182**

NOVO**LOC**® 5G

WOODflor NOVO**LOC**® 5G **182**
EICHE | OAK | ROVERE | CHÊNE | NATUR **PERLA**

WOODflor NOVO**LOC®** 5G | 182

Abmessung | Dimensions | Dimensioni | Dimensions — 14 x 182 x 2200 mm | 0.55 in x 7.17 in x 7.22 ft

EICHE | OAK | ROVERE | CHÊNE SELECT NATURA	SEDA	TENSEO CLASSICO	TENSEO MATT
geschliffen | sanded | levigato | poncé	09122	08997	-
Valletta | brushed with bev. edge | spazzolato con bisello 4 lati | brossé avec biseau	10014	-	-

WOODflor NOVO**LOC®** 5G **182**
EICHE | OAK | ROVERE | CHÊNE | SELECT **NATURA**

EICHE SELECT NATURA
OAK | ROVERE | CHÊNE

WOODflor NOVO**LOC®** 5G **182**
Landhausdiele 1-Stab | 1-strip | 1-listello | monolame

WOODflor NOVO**LOC**® 5G | 182

Abmessung | Dimensions | Dimensioni | Dimensions — 14 x 182 x 2200 mm | 0.55 in x 7.17 in x 7.22 ft

EICHE | OAK | ROVERE | CHÊNE NATUR NATURA	SEDA	TENSEO CLASSICO	TENSEO MATT
geschliffen | sanded | levigato | poncé	09123	08998	15170
Fase 4-seitig | 4-sided bevel | con bisello 4 lati | chanfrein sur 4 côtés	09371	-	20915
Valletta | brushed with bev. edge | spazzolato con bisello 4 lati | brossé avec biseau	09432	-	20897
Valsega | bandsaw kerf brushed | taglio con sega a nastro, spaz. | coupé à la scie à ruban et brossé	10591	-	-

EICHE | OAK | ROVERE | CHÊNE NATUR BIANCA	SEDA	TENSEO CLASSICO	TENSEO MATT
geschliffen | sanded | levigato | poncé	16563	-	25009
Fase 4-seitig | 4-sided bevel | con bisello 4 lati | chanfrein sur 4 côtés	10621	-	22735
Valletta | brushed with bev. edge | spazzolato con bisello 4 lati | brossé avec biseau	10310	-	21409
Valsega | bandsaw kerf brushed | taglio con sega a nastro, spaz. | coupé à la scie à ruban et brossé	16784	-	-

EICHE | OAK | ROVERE | CHÊNE NATUR PERLA	SEDA	TENSEO CLASSICO	TENSEO MATT
geschliffen | sanded | levigato | poncé	09236	-	28126
Valletta | brushed with bev. edge | spazzolato con bisello 4 lati | brossé avec biseau	09876	-	21430

EICHE | OAK | ROVERE | CHÊNE NATUR NEBLA	SEDA	TENSEO CLASSICO	TENSEO MATT
geschliffen | sanded | levigato | poncé	34642	-	-
Valletta | brushed with bev. edge | spazzolato con bisello 4 lati | brossé avec biseau	34644	-	-

WOODflor NOVO**LOC**® 5G **182**
EICHE | OAK | ROVERE | CHÊNE | NATUR **NATURA**

EICHE NATUR NATURA
OAK | ROVERE | CHÊNE

WOODflor NOVO**LOC**® 5G **182**
Landhausdiele 1-Stab | 1-strip | 1-listello | monolame

WOODflor NOVO**LOC®** 5G | 182

Abmessung | Dimensions | Dimensioni | Dimensions — 14 x 182 x 2200 mm | 0.55 in x 7.17 in x 7.22 ft

EICHE ASTIG | OAK KNOTTY | ROVERE NODATO | CHÊNE NOUEUX **NATURA**	SEDA	TENSEO CLASSICO	TENSEO MATT
geschliffen | sanded | levigato | poncé	09124	-	18096
Fase 4-seitig | 4-sided bevel | con bisello 4 lati | chanfrein sur 4 côtés	09496	-	-
Valletta | brushed with bev. edge | spazzolato con bisello 4 lati | brossé avec biseau	09763	-	21912
Valsega | bandsaw kerf brushed | taglio con sega a nastro, spaz. | coupé à la scie à ruban et brossé	10831	-	-

EICHE ASTIG | OAK KNOTTY | ROVERE NODATO | CHÊNE NOUEUX **BIANCA**	SEDA	TENSEO CLASSICO	TENSEO MATT
geschliffen | sanded | levigato | poncé	14969	-	-
Valletta | brushed with bev. edge | spazzolato con bisello 4 lati | brossé avec biseau	10088	-	25053
Valsega | bandsaw kerf brushed | taglio con sega a nastro, spaz. | coupé à la scie à ruban et brossé	10833	-	-

EICHE ASTIG | OAK KNOTTY | ROVERE NODATO | CHÊNE NOUEUX **PERLA**	SEDA	TENSEO CLASSICO	TENSEO MATT
geschliffen | sanded | levigato | poncé	09812	-	-
Valletta | brushed with bev. edge | spazzolato con bisello 4 lati | brossé avec biseau	09764	-	22245

EICHE ASTIG | OAK KNOTTY | ROVERE NODATO | CHÊNE NOUEUX **NEBLA**	SEDA	TENSEO CLASSICO	TENSEO MATT
Valletta | brushed with bev. edge | spazzolato con bisello 4 lati | brossé avec biseau	34646	-	-

EICHE ASTIG | OAK KNOTTY | ROVERE NODATO | CHÊNE NOUEUX **AKZENT**	SEDA	TENSEO CLASSICO	TENSEO MATT
Valletta | brushed with bev. edge | spazzolato con bisello 4 lati | brossé avec biseau	26041	-	-

WOODflor NOVO**LOC®** 5G **182**
EICHE ASTIG | OAK KNOTTY | ROVERE NODATO | CHÊNE NOUEUX | **NEBLA**

EICHE ASTIG NATURA
OAK KNOTTY | ROVERE NODATO | CHÊNE NOUEUX

WOODflor NOVO**LOC®** 5G **182**
Landhausdiele 1-Stab | 1-strip | 1-listello | monolame

WOODflor NOVO**LOC**® 5G | 182

Abmessung | Dimensions | Dimensioni | Dimensions — 14 x 182 x 2200 mm | 0.55 in x 7.17 in x 7.22 ft

EICHE COUNTRY | OAK KNOTTY | ROVERE NODATO | CHÊNE NOUEUX **NATURA**	SEDA	TENSEO CLASSICO	TENSEO MATT
geschliffen | sanded | levigato | poncé	22148	-	29417
Fase 4-seitig | 4-sided bevel | con bisello 4 lati | chanfrein sur 4 côtés	09823	-	-
Valletta | brushed with bev. edge | spazzolato con bisello 4 lati | brossé avec biseau	09877	-	28080
Valsega | bandsaw kerf brushed | taglio con sega a nastro, spaz. | coupé à la scie à ruban et brossé	10546	-	-
Toskana | scraped | piallato a mano | raboté	28770	-	-

EICHE COUNTRY | OAK KNOTTY | ROVERE NODATO | CHÊNE NOUEUX **BIANCA**	SEDA	TENSEO CLASSICO	TENSEO MATT
geschliffen | sanded | levigato | poncé	18222	-	-
Fase 4-seitig | 4-sided bevel | con bisello 4 lati | chanfrein sur 4 côtés	22708	-	-
Valletta | brushed with bev. edge | spazzolato con bisello 4 lati | brossé avec biseau	16138	-	29419

EICHE COUNTRY | OAK KNOTTY | ROVERE NODATO | CHÊNE NOUEUX **PERLA**	SEDA	TENSEO CLASSICO	TENSEO MATT
geschliffen | sanded | levigato | poncé	10007	-	-
Valletta | brushed with bev. edge | spazzolato con bisello 4 lati | brossé avec biseau	17861	-	28590
Valsega | bandsaw kerf brushed | taglio con sega a nastro, spaz. | coupé à la scie à ruban et brossé	10552	-	-
Toskana | scraped | piallato a mano | raboté	29422	-	-

EICHE COUNTRY | OAK KNOTTY | ROVERE NODATO | CHÊNE NOUEUX **NEBLA**	SEDA	TENSEO CLASSICO	TENSEO MATT
Valletta | brushed with bev. edge | spazzolato con bisello 4 lati | brossé avec biseau	34648	-	-

EICHE COUNTRY | OAK KNOTTY | ROVERE NODATO | CHÊNE NOUEUX **AKZENT**	SEDA	TENSEO CLASSICO	TENSEO MATT
Valletta | brushed with bev. edge | spazzolato con bisello 4 lati | brossé avec biseau	25560	-	-
Toskana | scraped | piallato a mano | raboté	29424	-	-

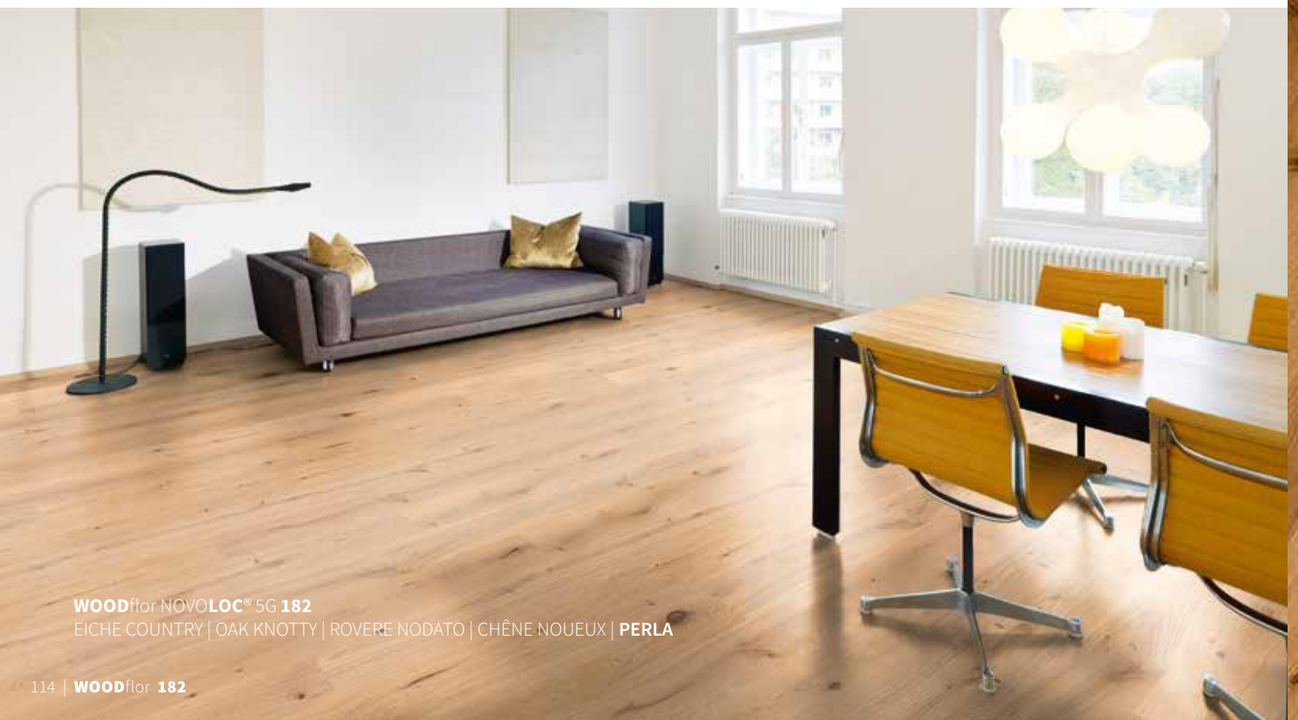

WOODflor NOVO**LOC**® 5G **182**
EICHE COUNTRY | OAK KNOTTY | ROVERE NODATO | CHÊNE NOUEUX | **PERLA**

EICHE COUNTRY NATURA
OAK | ROVERE | CHÊNE

WOODflor NOVO**LOC**® 5G **182**
Landhausdiele 1-Stab | 1-strip | 1-listello | monolame

BIANCA

PERLA

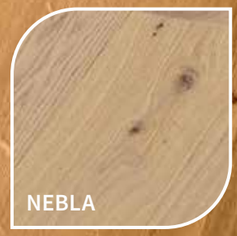
NEBLA

AKZENT

WOODflor NOVO**LOC**® 5G | 182

Abmessung | Dimensions | Dimensioni | Dimensions — 14 x 182 x 2200 mm | 0.55 in x 7.17 in x 7.22 ft

EICHE | OAK | ROVERE | CHÊNE **PALERMO NATURA**	SEDA	TENSEO CLASSICO	TENSEO MATT
geschliffen | sanded | levigato | poncé	10897	-	-
Valletta | brushed with bev. edge | spazzolato con bisello 4 lati | brossé avec biseau	10243	-	-

EICHE | OAK | ROVERE | CHÊNE **PALERMO PERLA**	SEDA	TENSEO CLASSICO	TENSEO MATT
Valletta | brushed with bev. edge | spazzolato con bisello 4 lati | brossé avec biseau	10244	-	-

WOODflor NOVO**LOC**® 5G **182**
EICHE | OAK | ROVERE | CHÊNE | PALERMO **NATURA**

EICHE PALERMO NATURA
OAK | ROVERE | CHÊNE

WOODflor NOVO**LOC**® 5G **182**
Landhausdiele 1-Stab | 1-strip | 1-listello | monolame

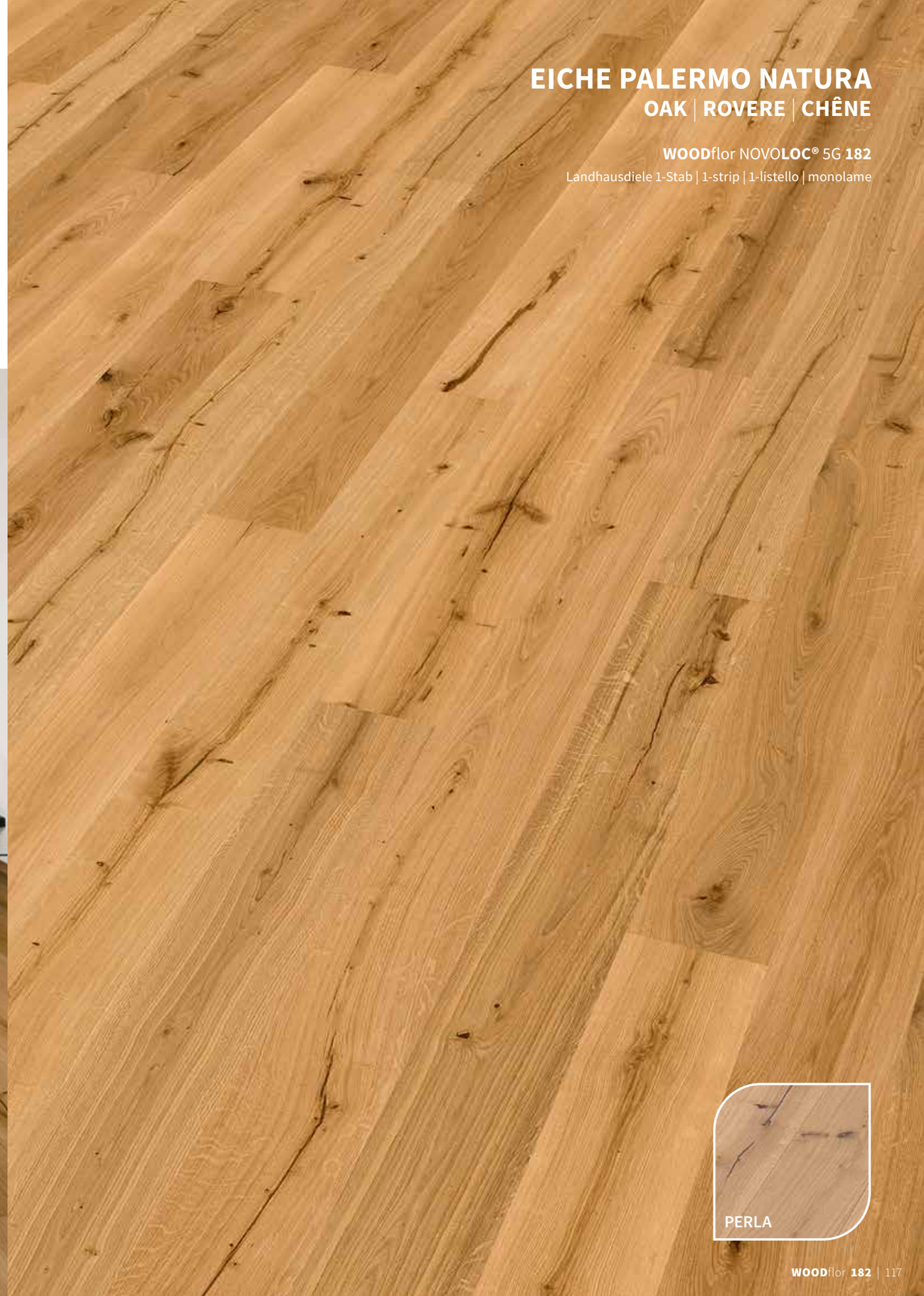

PERLA

WOODflor NOVO**LOC**® 5G | 182

Abmessung | Dimensions | Dimensioni | Dimensions — 14 x 182 x 2200 mm | 0.55 in x 7.17 in x 7.22 ft

EICHE | OAK | ROVERE | CHÊNE MARKANT NATURA	SEDA	TENSEO CLASSICO	TENSEO MATT
Valletta | brushed with bev. edge | spazzolato con bisello 4 lati | brossé avec biseau	30443	-	-

WOODflor NOVO**LOC**® 5G **182**
EICHE | OAK | ROVERE | CHÊNE | MARKANT **NATURA**

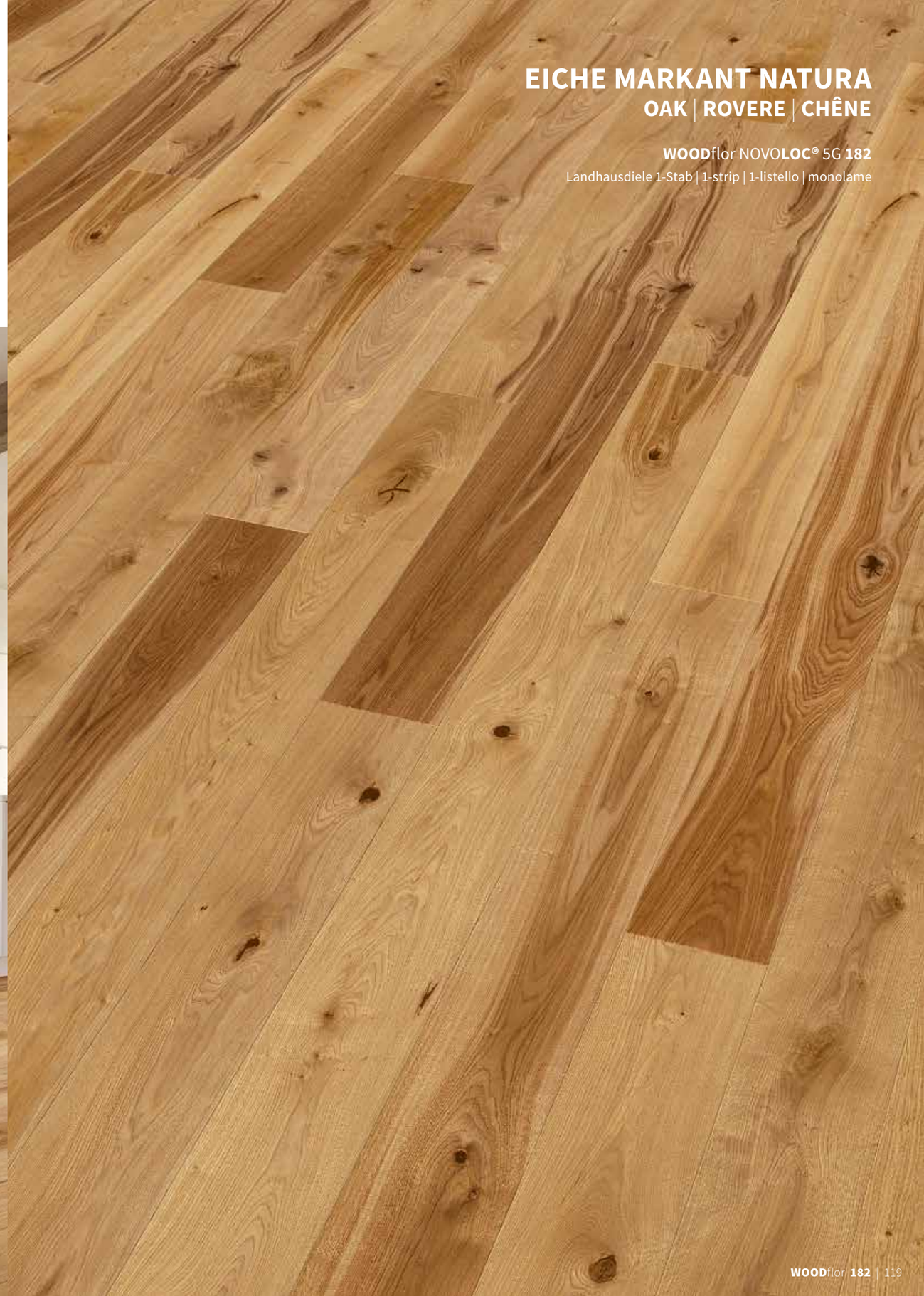

EICHE MARKANT NATURA
OAK | ROVERE | CHÊNE

WOODflor NOVO**LOC**® 5G **182**
Landhausdiele 1-Stab | 1-strip | 1-listello | monolame

WOODflor NOVO**LOC**® 5G | 182

Abmessung | Dimensions | Dimensioni | Dimensions — 14 x 182 x 2200 mm | 0.55 in x 7.17 in x 7.22 ft

EICHE | OAK | ROVERE | CHÊNE **RUSTIKAL NATURA**	SEDA	TENSEO CLASSICO	TENSEO MATT
Valletta | brushed with bev. edge | spazzolato con bisello 4 lati | brossé avec biseau	09486	-	-

EICHE | OAK | ROVERE | CHÊNE **RUSTIKAL BIANCA**	SEDA	TENSEO CLASSICO	TENSEO MATT
Valletta | brushed with bev. edge | spazzolato con bisello 4 lati | brossé avec biseau	10110	-	-

WOODflor NOVO**LOC**® 5G **182**
EICHE | OAK | ROVERE | CHÊNE | RUSTIKAL **NATURA**

EICHE RUSTIKAL NATURA
OAK | ROVERE | CHÊNE

WOODflor NOVO**LOC**® 5G **182**
Landhausdiele 1-Stab | 1-strip | 1-listello | monolame

BIANCA

WOODflor NOVO**LOC®** 5G | 182

Abmessung | Dimensions | Dimensioni | Dimensions — 14 x 182 x 2200 mm | 0.55 in x 7.17 in x 7.22 ft

EICHE KERNG. | OAK SMOKED | ROVERE AFFUMICATO | CHÊNE FUMÉ NATUR NATURA	SEDA	TENSEO CLASSICO	TENSEO MATT
geschliffen | sanded | levigato | poncé	09151	09023	-
Fase 4-seitig | 4-sided bevel | con bisello 4 lati | chanfrein sur 4 côtés	09651	-	-
Valletta | brushed with bev. edge | spazzolato con bisello 4 lati | brossé avec biseau	09502	-	-

EICHE KERNG. | OAK SMOKED | ROVERE AFFUMICATO | CHÊNE FUMÉ NATUR PERLA	SEDA	TENSEO CLASSICO	TENSEO MATT
Valletta | brushed with bev. edge | spazzolato con bisello 4 lati | brossé avec biseau	19473	-	-

EICHE KERNG. | OAK SMOKED | ROVERE AFFUMICATO | CHÊNE FUMÉ EFFECT NATURA	SEDA	TENSEO CLASSICO	TENSEO MATT
Valletta | brushed with bev. edge | spazzolato con bisello 4 lati | brossé avec biseau	14940	-	-

EICHE KERNG. EFFECT NATURA
OAK SMOKED | ROVERE AFFUMICATO | CHÊNE FUMÉ

WOODflor NOVO**LOC®** 5G **182**

Landhausdiele 1-Stab | 1-strip | 1-listello | monolame

EICHE KERNG. NATUR NATURA
OAK SMOKED | ROVERE AFFUMICATO | CHÊNE FUMÉ

WOODflor NOVO**LOC®** 5G **182**

Landhausdiele 1-Stab | 1-strip | 1-listello | monolame

WOODflor NOVO**LOC®** 5G | 182

Abmessung | Dimensions | Dimensioni | Dimensions — 14 x 182 x 2200 mm | 0.55 in x 7.17 in x 7.22 ft

EICHE KERNG. MEDIUM | OAK SMOKED | ROVERE AFFUMICATO | CHÊNE FUMÉ NATURA	SEDA	TENSEO CLASSICO	TENSEO MATT
geschliffen | sanded | levigato | poncé	16333	-	-
Fase 4-seitig | 4-sided bevel | con bisello 4 lati | chanfrein sur 4 côtés	16021	-	-
Valletta | brushed with bev. edge | spazzolato con bisello 4 lati | brossé avec biseau	16467	-	-

EICHE KERNG. MEDIUM | OAK SMOKED | ROVERE AFFUMICATO | CHÊNE FUMÉ PERLA	SEDA	TENSEO CLASSICO	TENSEO MATT
Valletta | brushed with bev. edge | spazzolato con bisello 4 lati | brossé avec biseau	19931	-	-

EICHE KERNG. MEDIUM | OAK SMOKED | ROVERE AFFUMICATO | CHÊNE FUMÉ RUSTIKAL NATURA	SEDA	TENSEO CLASSICO	TENSEO MATT
geschliffen | sanded | levigato | poncé	17075	-	-
Valletta | brushed with bev. edge | spazzolato con bisello 4 lati | brossé avec biseau	16703	-	-

EICHE KERNG. MEDIUM | OAK SMOKED | ROVERE AFFUMICATO | CHÊNE FUMÉ RUSTIKAL PERLA	SEDA	TENSEO CLASSICO	TENSEO MATT
Valletta | brushed with bev. edge | spazzolato con bisello 4 lati | brossé avec biseau	16705	-	-

EICHE KERNG. MEDIUM RUSTIKAL NATURA
OAK SMOKED | ROVERE AFFUMICATO | CHÊNE FUMÉ

WOODflor NOVO**LOC®** 5G **182**

Landhausdiele 1-Stab | 1-strip | 1-listello | monolame

EICHE KERNG. MEDIUM NATUR NATURA
OAK SMOKED | ROVERE AFFUMICATO | CHÊNE FUMÉ

WOODflor NOVO**LOC®** 5G **182**

Landhausdiele 1-Stab | 1-strip | 1-listello | monolame

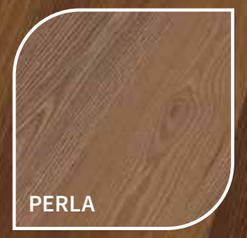

WOODflor NOVO**LOC**® 5G | 182

Abmessung | Dimensions | Dimensioni | Dimensions — 14 x 182 x 2200 mm | 0.55 in x 7.17 in x 7.22 ft

EICHE GED. | OAK STEAMED | ROVERE EVAP. | CHÊNE ÉTUVÉ NATUR NATURA	SEDA	TENSEO CLASSICO	TENSEO MATT
Valletta | brushed with bev. edge | spazzolato con bisello 4 lati | brossé avec biseau	28548	-	-

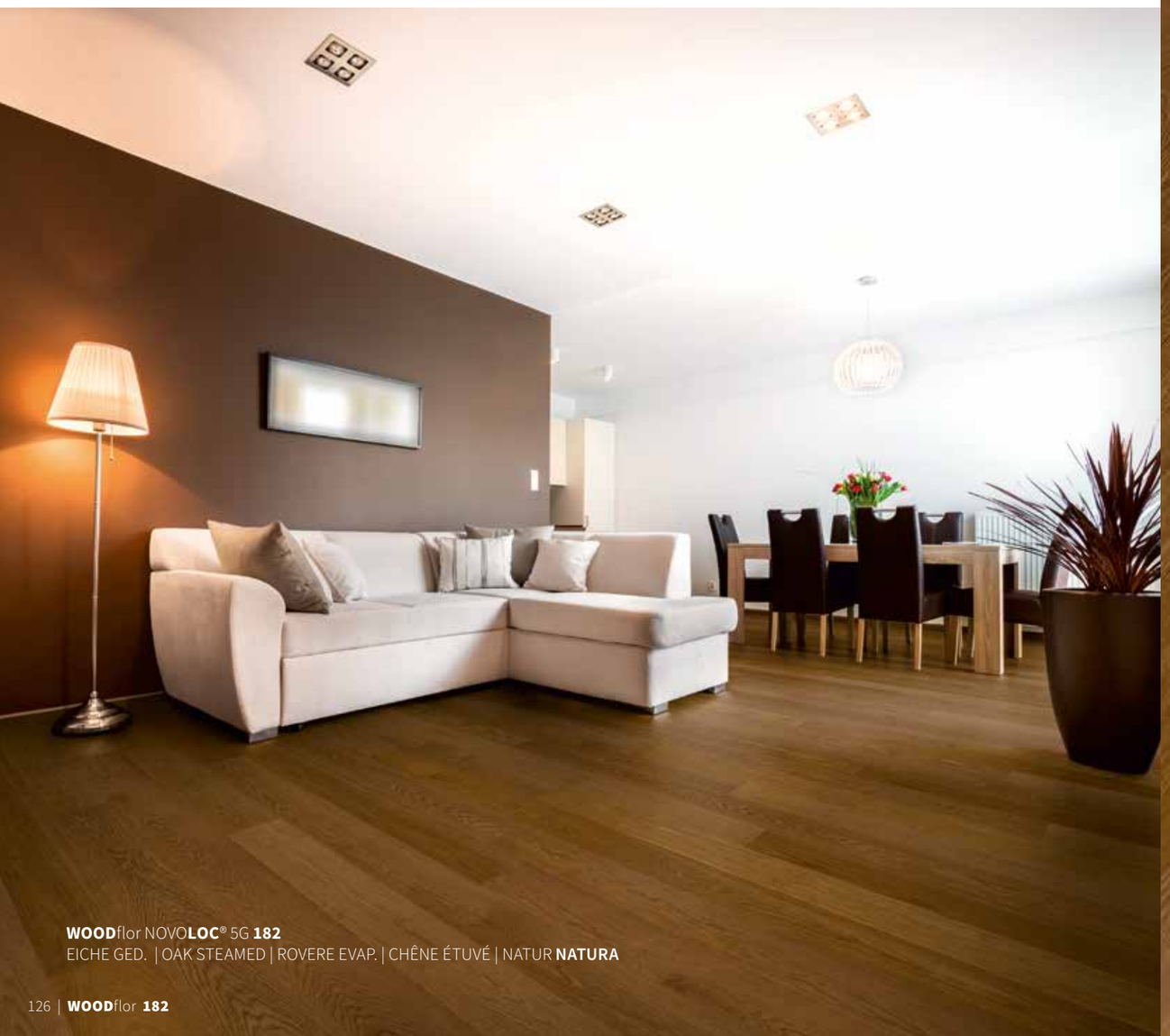

WOODflor NOVO**LOC**® 5G **182**
EICHE GED. | OAK STEAMED | ROVERE EVAP. | CHÊNE ÉTUVÉ | NATUR **NATURA**

EICHE GEDÄMPFT NATUR NATURA
OAK STEAMED | ROVERE EVAP. | CHÊNE ÉTUVÉ

WOODflor NOVO**LOC**® 5G **182**
Landhausdiele 1-Stab | 1-strip | 1-listello | monolame

WOODflor NOVO**LOC**® 5G | 182

Abmessung | **Dimensions** | **Dimensioni** | **Dimensions** 14 x 182 x 2200 mm | 0.55 in x 7.17 in x 7.22 ft

EICHE GED. | OAK STEAMED | ROVERE EVAP. | CHÊNE ÉTUVÉ **COUPAL NATURA**	SEDA	TENSEO CLASSICO	TENSEO MATT
Valletta | brushed with bev. edge | spazzolato con bisello 4 lati | brossé avec biseau	22752	-	-
Toskana | scraped | piallato a mano | raboté	29426	-	-

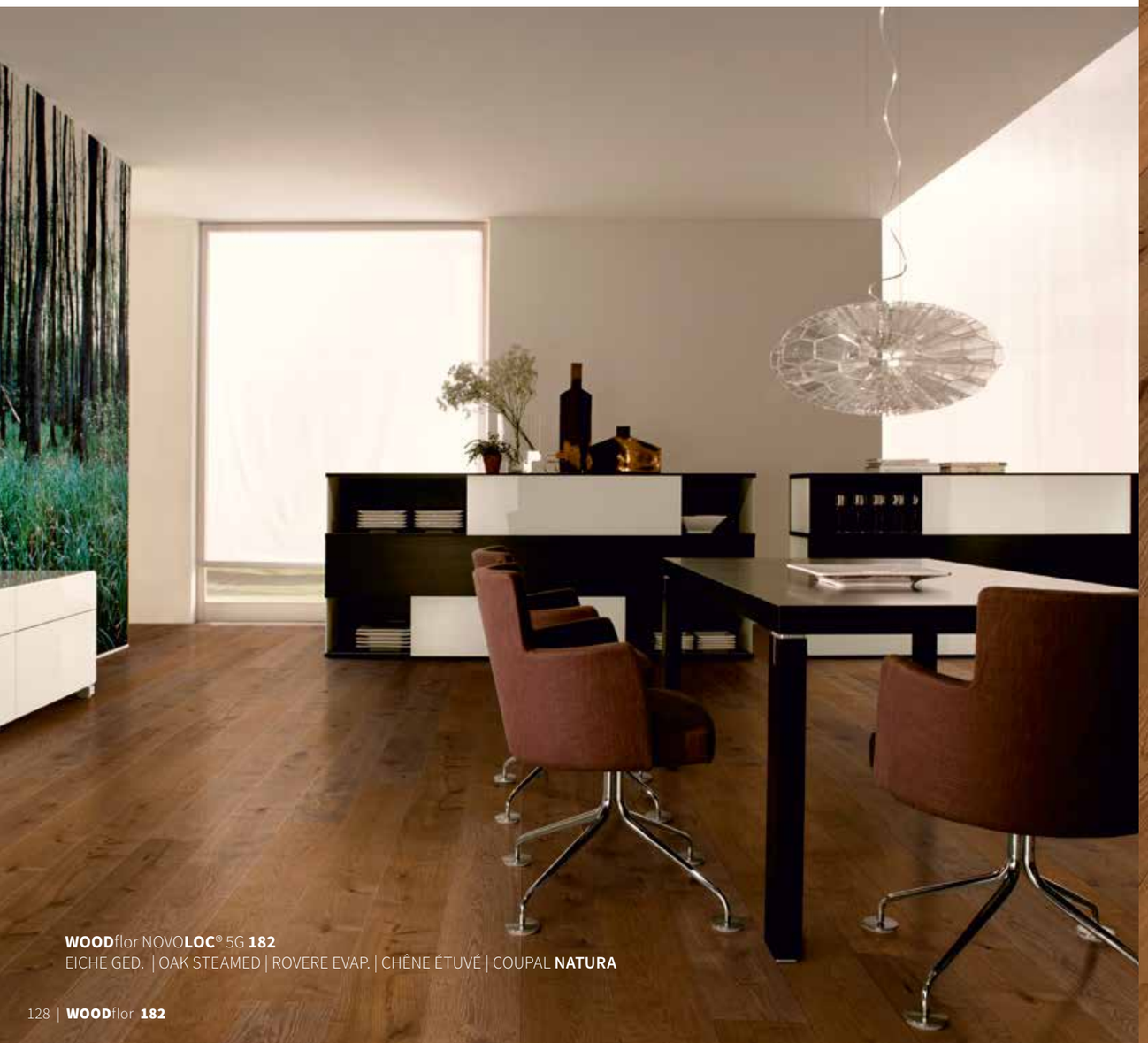

WOODflor NOVO**LOC**® 5G **182**
EICHE GED. | OAK STEAMED | ROVERE EVAP. | CHÊNE ÉTUVÉ | COUPAL **NATURA**

EICHE GEDÄMPFT COUPAL NATURA
OAK STEAMED | ROVERE EVAP. | CHÊNE ÉTUVÉ

WOODflor NOVO**LOC**® 5G **182**
Landhausdiele 1-Stab | 1-strip | 1-listello | monolame

WOODflor NOVO**LOC**® 5G | 182

Abmessung | Dimensions | Dimensioni | Dimensions — 14 x 182 x 2200 mm | 0.55 in x 7.17 in x 7.22 ft

ALTEICHE | OLD OAK | ROVERE VECCHIC | VIEUX CHÊNE **COUNTRY NATURA**	SEDA	TENSEO CLASSICO	TENSEO MATT
Valletta | brushed with bev. edge | spazzolato con bisello 4 lati | brossé avec biseau	16958	-	-

ALTEICHE | OLD OAK | ROVERE VECCHIC | VIEUX CHÊNE **COUNTRY JURA**	SEDA	TENSEO CLASSICO	TENSEO MATT
Valletta | brushed with bev. edge | spazzolato con bisello 4 lati | brossé avec biseau	20232	-	-

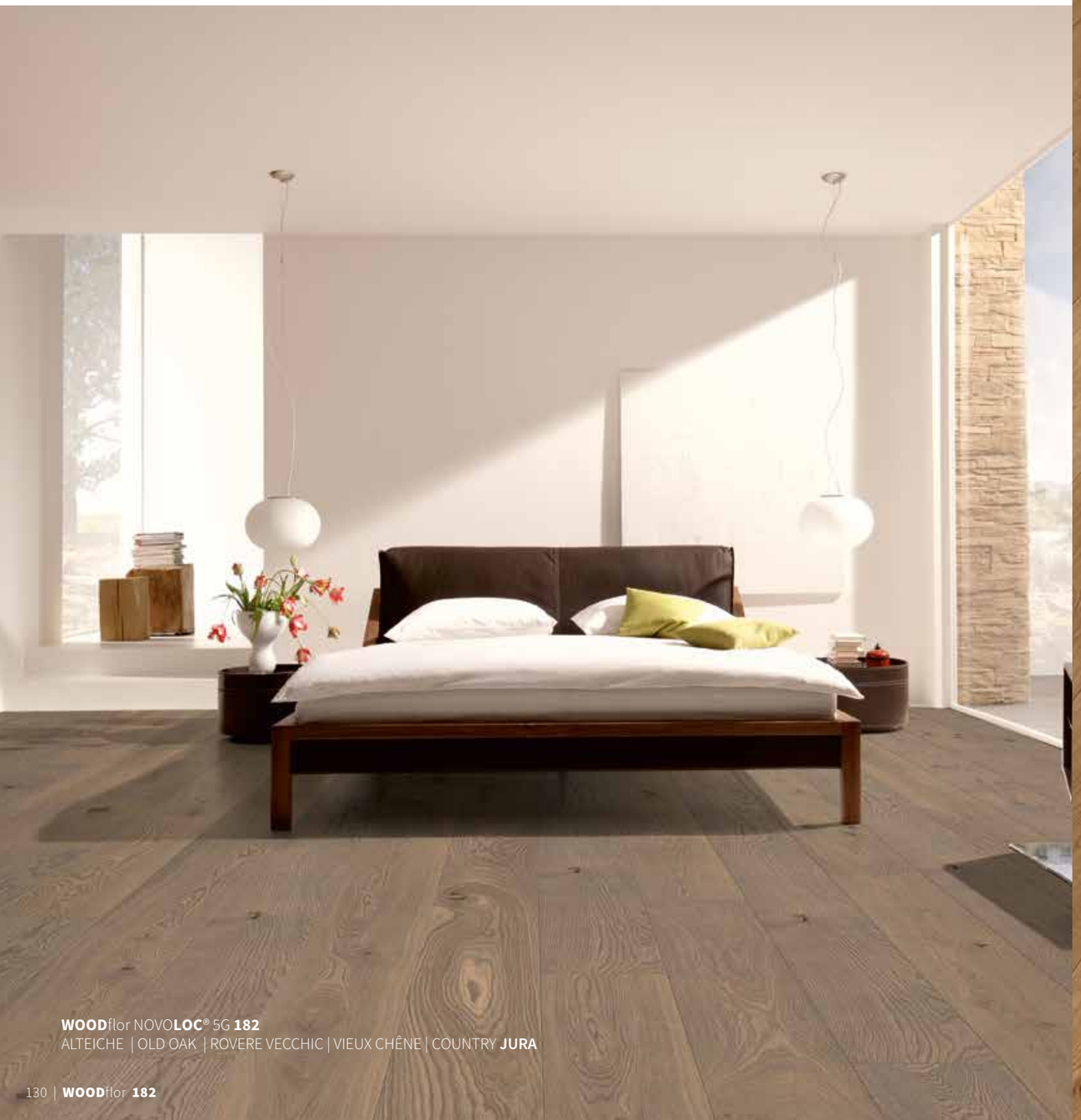

WOODflor NOVO**LOC**® 5G **182**
ALTEICHE | OLD OAK | ROVERE VECCHIC | VIEUX CHÊNE | COUNTRY **JURA**

ALTEICHE COUNTRY NATURA
OLD OAK | ROVERE VECCHIC | VIEUX CHÊNE

WOODflor NOVO**LOC**® 5G **182**
Landhausdiele 1-Stab | 1-strip | 1-listello | monolame

WOODflor NOVO**LOC**® 5G | 182

Abmessung | Dimensions | Dimensioni | Dimensions — 14 x 182 x 2200 mm | 0.55 in x 7.17 in x 7.22 ft

NUSS AMI. | BLACK WALNUT | NOCE AMI. | NOYER D'AMÉRIQUE NATUR NATURA	SEDA	TENSEO CLASSICO	TENSEO MATT
geschliffen | sanded | levigato | poncé	09136	09750	10616

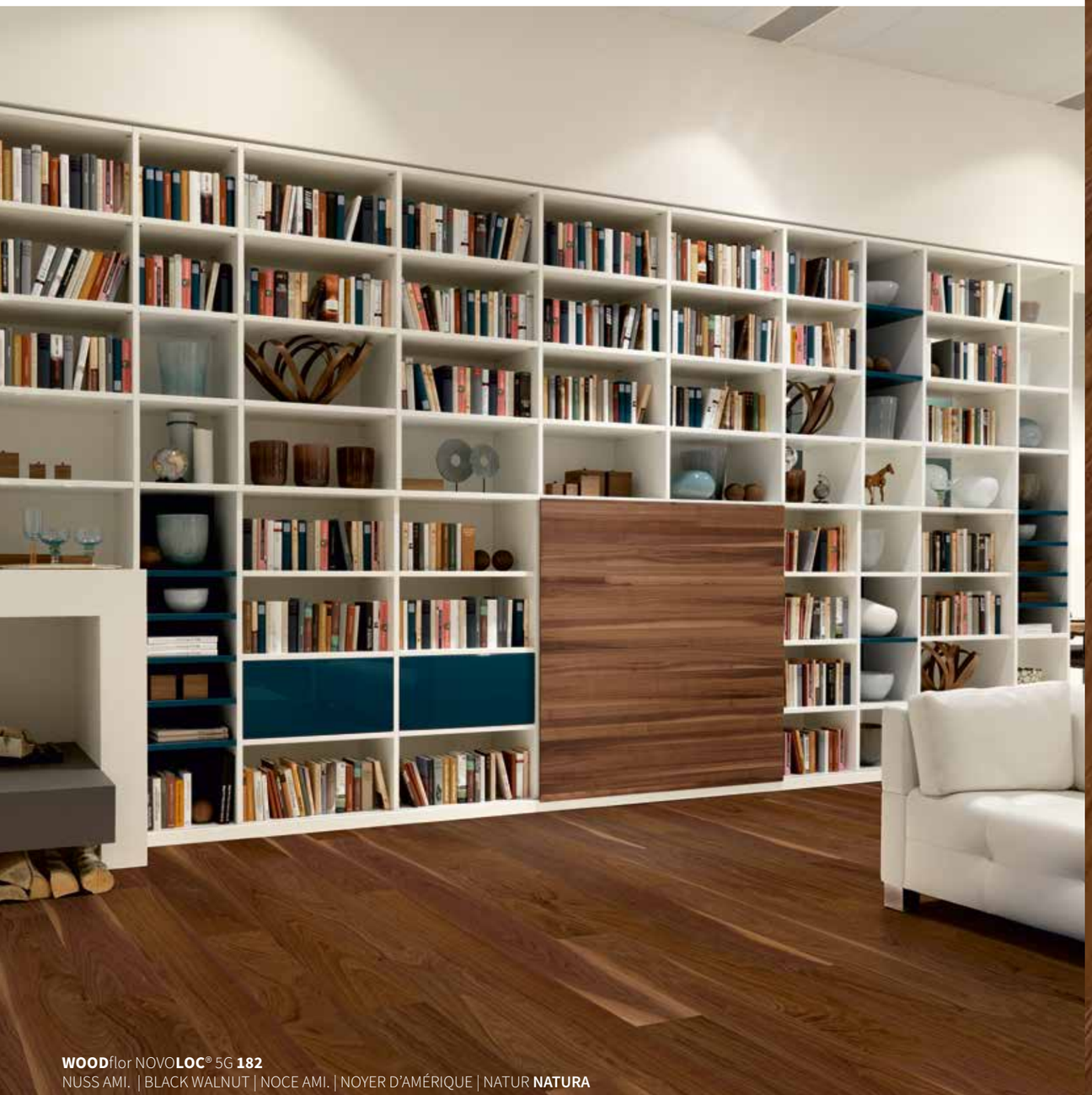

WOODflor NOVO**LOC**® 5G **182**
NUSS AMI. | BLACK WALNUT | NOCE AMI. | NOYER D'AMÉRIQUE | NATUR **NATURA**

NUSS AMI. NATUR NATURA
BLACK WALNUT | NOCE AMI. | NOYER D'AMÉRIQUE

WOODflor NOVO**LOC**® 5G **182**
Landhausdiele 1-Stab | 1-strip | 1-listello | monolame

WOODflor NOVO**LOC**® 5G | 182

Abmessung | Dimensions | Dimensioni | Dimensions — 14 x 182 x 2200 mm | 0.55 in x 7.17 in x 7.22 ft

NUSS AMI. | BLACK WALNUT | NOCE AMI. | NOYER D'AMÉRIQUE COUNTRY NATURA	SEDA	TENSEO CLASSICO	TENSEO MATT
geschliffen | sanded | levigato | poncé	13426	-	-

WOODflor NOVO**LOC**® 5G **182**
NUSS AMI. | BLACK WALNUT | NOCE AMI. | NOYER D'AMÉRIQUE | COUNTRY **NATURA**

NUSS AMI. COUNTRY NATURA
BLACK WALNUT | NOCE AMI. | NOYER D'AMÉRIQUE

WOODflor NOVO**LOC**® 5G **182**
Landhausdiele 1-Stab | 1-strip | 1-listello | monolame

WOODflor NOVO**LOC®** 5G | 182

Abmessung | Dimensions | Dimensioni | Dimensions — 14 x 182 x 2200 mm | 0.55 in x 7.17 in x 7.22 ft

NUSS AMI. | BLACK WALNUT | NOCE AMI. | NOYER D'AMÉRIQUE **EFFECT NATURA**	SEDA	TENSEO CLASSICO	TENSEO MATT
geschliffen | sanded | levigato | poncé	10078	-	-

WOODflor NOVO**LOC®** 5G **182**
NUSS AMI. | BLACK WALNUT | NOCE AMI. | NOYER D'AMÉRIQUE | EFFECT **NATURA**

NUSS AMI. EFFECT NATURA
BLACK WALNUT | NOCE AMI. | NOYER D'AMÉRIQUE

WOODflor NOVO**LOC®** 5G **182**
Landhausdiele 1-Stab | 1-strip | 1-listello | monolame

WOODflor NOVO**LOC®** 5G | 182

Abmessung | Dimensions | Dimensioni | Dimensions — 14 x 182 x 2200 mm | 0.55 in x 7.17 in x 7.22 ft

AHORN CAN. | HARD MAPLE | ACERO CAN. | ÉRABLE DU CANADA **NATUR NATURA**	SEDA	TENSEO CLASSICO	TENSEO MATT
geschliffen | sanded | levigato | poncé	09130	09002	-

AHORN CAN. | HARD MAPLE | ACERO CAN. | ÉRABLE DU CANADA **RUSTIKAL NATURA**	SEDA	TENSEO CLASSICO	TENSEO MATT
geschliffen | sanded | levigato | poncé	09131	09003	-

AHORN CAN. RUSTIKAL NATURA
HARD MAPLE | ACERO CAN. | ÉRABLE DU CANADA

WOODflor NOVO**LOC®** 5G **182**

Landhausdiele 1-Stab | 1-strip | 1-listello | monolame

AHORN CAN. NATUR NATURA
HARD MAPLE | ACERO CAN. | ÉRABLE DU CANADA

WOODflor NOVO**LOC®** 5G **182**

Landhausdiele 1-Stab | 1-strip | 1-listello | monolame

WOODflor NOVO**LOC**® 5G | 182

Abmessung | Dimensions | Dimensioni | Dimensions — 14 x 182 x 2200 mm | 0.55 in x 7.17 in x 7.22 ft

ESCHE | ASH | FRASSINO | FRÊNE NATUR NATURA	SEDA	TENSEO CLASSICO	TENSEO MATT
geschliffen | sanded | levigato | poncé	09126	09657	-
Valletta | brushed with bev. edge | spazzolato con bisello 4 lati | brossé avec biseau	09979	-	-

ESCHE | ASH | FRASSINO | FRÊNE NATUR PERLA	SEDA	TENSEO CLASSICO	TENSEO MATT
geschliffen | sanded | levigato | poncé	10194	-	-
Valletta | brushed with bev. edge | spazzolato con bisello 4 lati | brossé avec biseau	17900	-	-

KERNESCHE | ASH HEARTWOOD | FRASSINO CON CUORE | FRÊNE NATUR NATURA	SEDA	TENSEO CLASSICO	TENSEO MATT
geschliffen | sanded | levigato | poncé	09127	09658	-
Valletta | brushed with bev. edge | spazzolato con bisello 4 lati | brossé avec biseau	09730	-	-

KERNESCHE NATUR NATURA
ASH HEARTWOOD | FRASSINO CON CUORE | FRÊNE

WOODflor NOVO**LOC**® 5G **182**
Landhausdiele 1-Stab | 1-strip | 1-listello | monolame

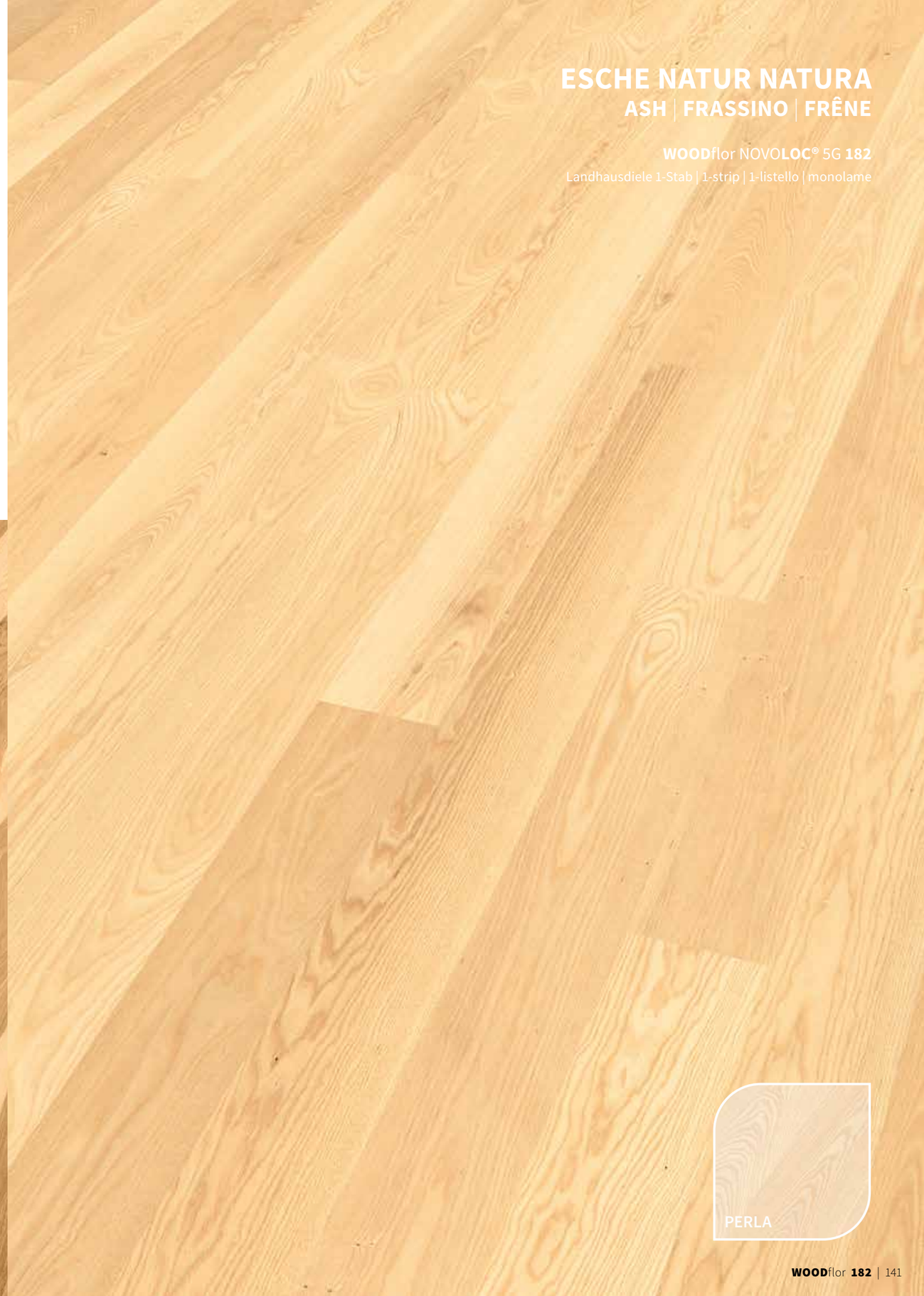

ESCHE NATUR NATURA
ASH | FRASSINO | FRÊNE

WOODflor NOVO**LOC**® 5G **182**
Landhausdiele 1-Stab | 1-strip | 1-listello | monolame

PERLA

WOODflor NOVO**LOC**® 5G | 182

Abmessung | Dimensions | Dimensioni | Dimensions — 14 x 182 x 2200 mm | 0.55 in x 7.17 in x 7.22 ft

BUCHE GED. | BEECH STEAMED | FAGGIO EVAP. | HÊTRE ÉTUVÉ NATUR NATURA	SEDA	TENSEO CLASSICO	TENSEO MATT
geschliffen | sanded | levigato | poncé	09133	09005	-

BUCHE GED. | BEECH STEAMED | FAGGIO EVAP. | HÊTRE ÉTUVÉ RUSTIKAL NATURA	SEDA	TENSEO CLASSICO	TENSEO MATT
geschliffen | sanded | levigato | poncé	09134	-	-

BUCHE GEDÄMPFT RUSTIKAL NATURA
BEECH STEAMED | FAGGIO EVAP. | HÊTRE ÉTUVÉ

WOODflor NOVO**LOC**® 5G **182**
Landhausdiele 1-Stab | 1-strip | 1-listello | monolame

BUCHE GEDÄMPFT NATUR NATURA
BEECH STEAMED | FAGGIO EVAP. | HÊTRE ÉTUVÉ

WOODflor NOVO**LOC**® 5G **182**
Landhausdiele 1-Stab | 1-strip | 1-listello | monolame

WOODflor NOVO**LOC®** 5G | 182

Abmessung | Dimensions | Dimensioni | Dimensions — 14 x 182 x 2200 mm | 0.55 in x 7.17 in x 7.22 ft

KIRSCH AMI. | BLACK CHERRY | CILIEGIO AMI. | CERISIER D'AMÉRIQUE NATUR NATURA	SEDA	TENSEO CLASSICO	TENSEO MATT
geschliffen | sanded | levigato | poncé	09974	10222	-

KIRSCH AMI. | BLACK CHERRY | CILIEGIO AMI. | CERISIER D'AMÉRIQUE RUSTIKAL NATURA	SEDA	TENSEO CLASSICO	TENSEO MATT
geschliffen | sanded | levigato | poncé	15597	10016	-

KIRSCH AMI. RUSTIKAL NATURA
BLACK CHERRY | CILIEGIO AMI. | CERISIER D'AMÉRIQUE

WOODflor NOVO**LOC®** 5G **182**
Landhausdiele 1-Stab | 1-strip | 1-listello | monolame

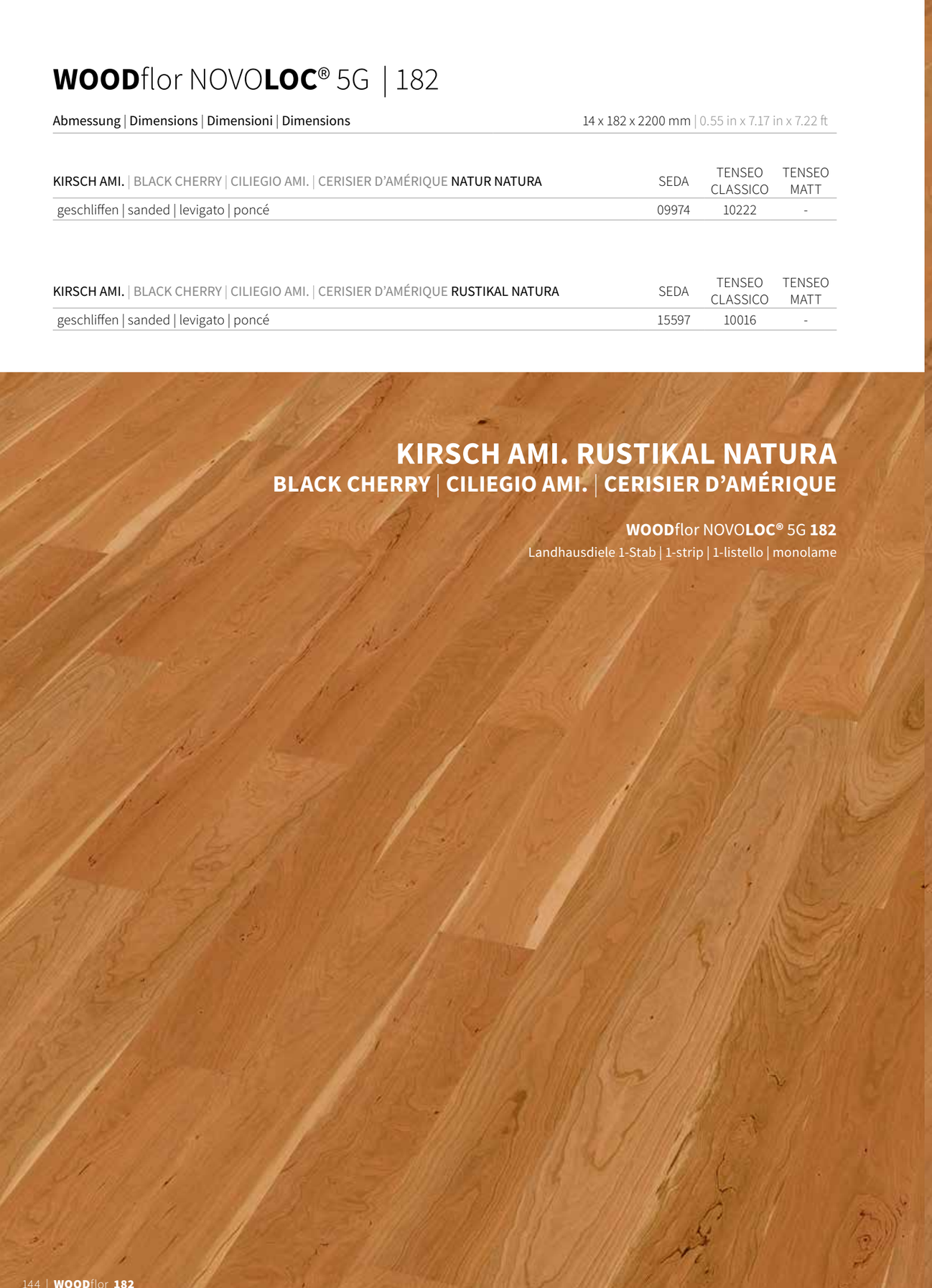

KIRSCH AMI. NATUR NATURA
BLACK CHERRY | CILIEGIO AMI. | CERISIER D'AMÉRIQUE

WOODflor NOVO**LOC®** 5G **182**
Landhausdiele 1-Stab | 1-strip | 1-listello | monolame

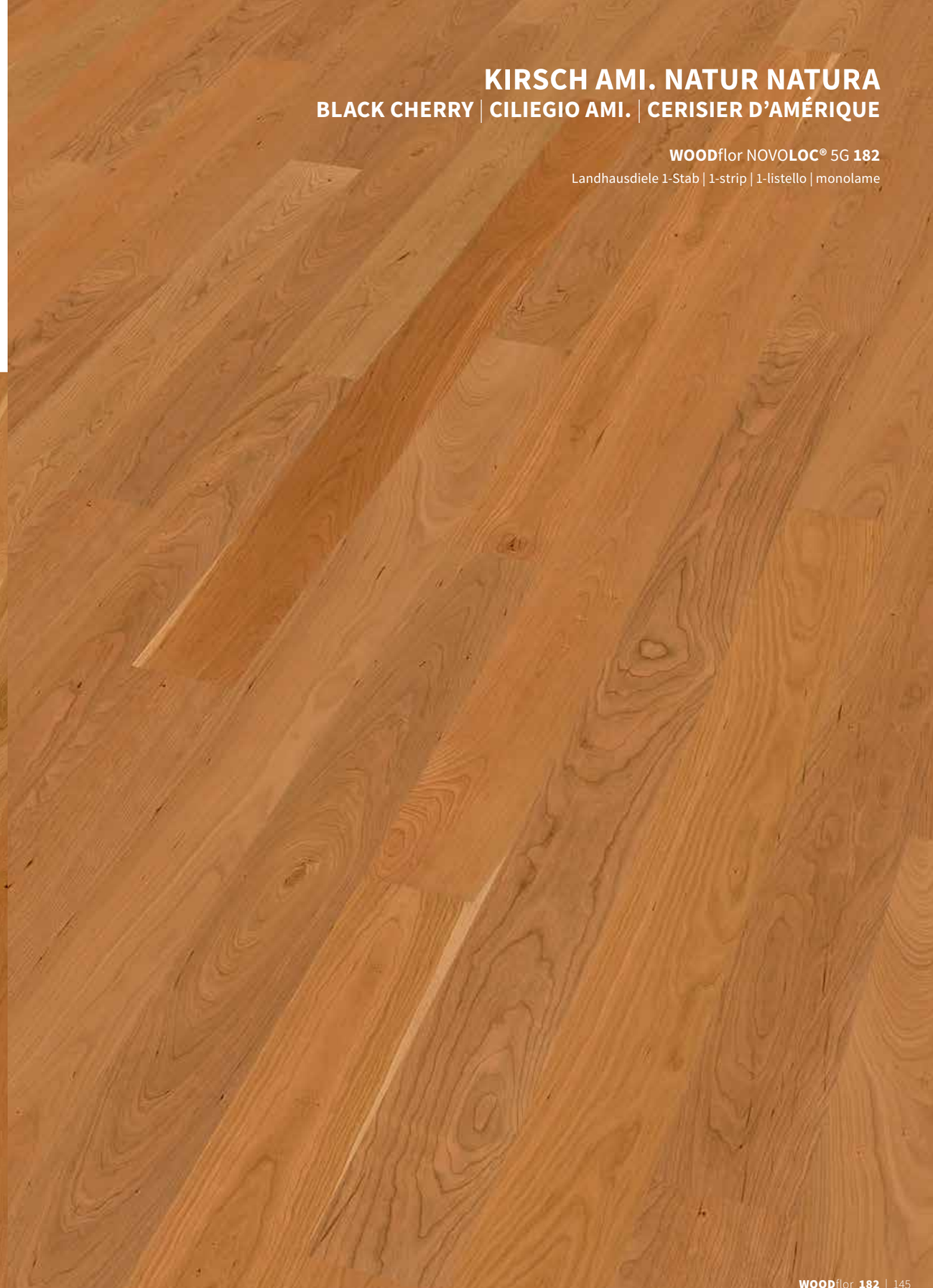

WOODflor NOVO**LOC®** 5G | 182

Abmessung | Dimensions | Dimensioni | Dimensions — 14 x 182 x 2200 mm | 0.55 in x 7.17 in x 7.22 ft

IROKO | KAMBALA	SEDA	TENSEO CLASSICO	TENSEO MATT
geschliffen | sanded | levigato | poncé	09146	09018	-

MERBAU | INTSIA	SEDA	TENSEO CLASSICO	TENSEO MATT
geschliffen | sanded | levigato | poncé	09138	09010	-

MERBAU
INTSIA

WOODflor NOVO**LOC®** 5G **182**
Landhausdiele 1-Stab | 1-strip | 1-listello | monolame

IROKO
KAMBALA

WOODflor NOVO**LOC®** 5G **182**
Landhausdiele 1-Stab | 1-strip | 1-listello | monolame

WOODflor NOVO**LOC**® 5G **140**
EICHE | OAK | ROVERE | CHÊNE | NATUR **NATURA**

WOODflor **140**

NOVO**LOC**® 5G

WOODflor NOVO**LOC**® 5G | 140

Abmessung | Dimensions | Dimensioni | Dimensions — 14 x 140 x 2200 mm | 0.55 in x 5.51 in x 7.22 ft

EICHE | OAK | ROVERE | CHÊNE NATUR NATURA	SEDA	TENSEO CLASSICO	TENSEO MATT
geschliffen | sanded | levigato | poncé	22159	19796	20967
Valletta | brushed with bev. edge | spazzolato con bisello 4 lati | brossé avec biseau	19803	-	21422

EICHE | OAK | ROVERE | CHÊNE NATUR BIANCA	SEDA	TENSEO CLASSICO	TENSEO MATT
geschliffen | sanded | levigato | poncé	19801	-	-
Valletta | brushed with bev. edge | spazzolato con bisello 4 lati | brossé avec biseau	19809	-	24754

EICHE | OAK | ROVERE | CHÊNE NATUR PERLA	SEDA	TENSEO CLASSICO	TENSEO MATT
geschliffen | sanded | levigato | poncé	19799	-	-
Valletta | brushed with bev. edge | spazzolato con bisello 4 lati | brossé avec biseau	-	-	20969

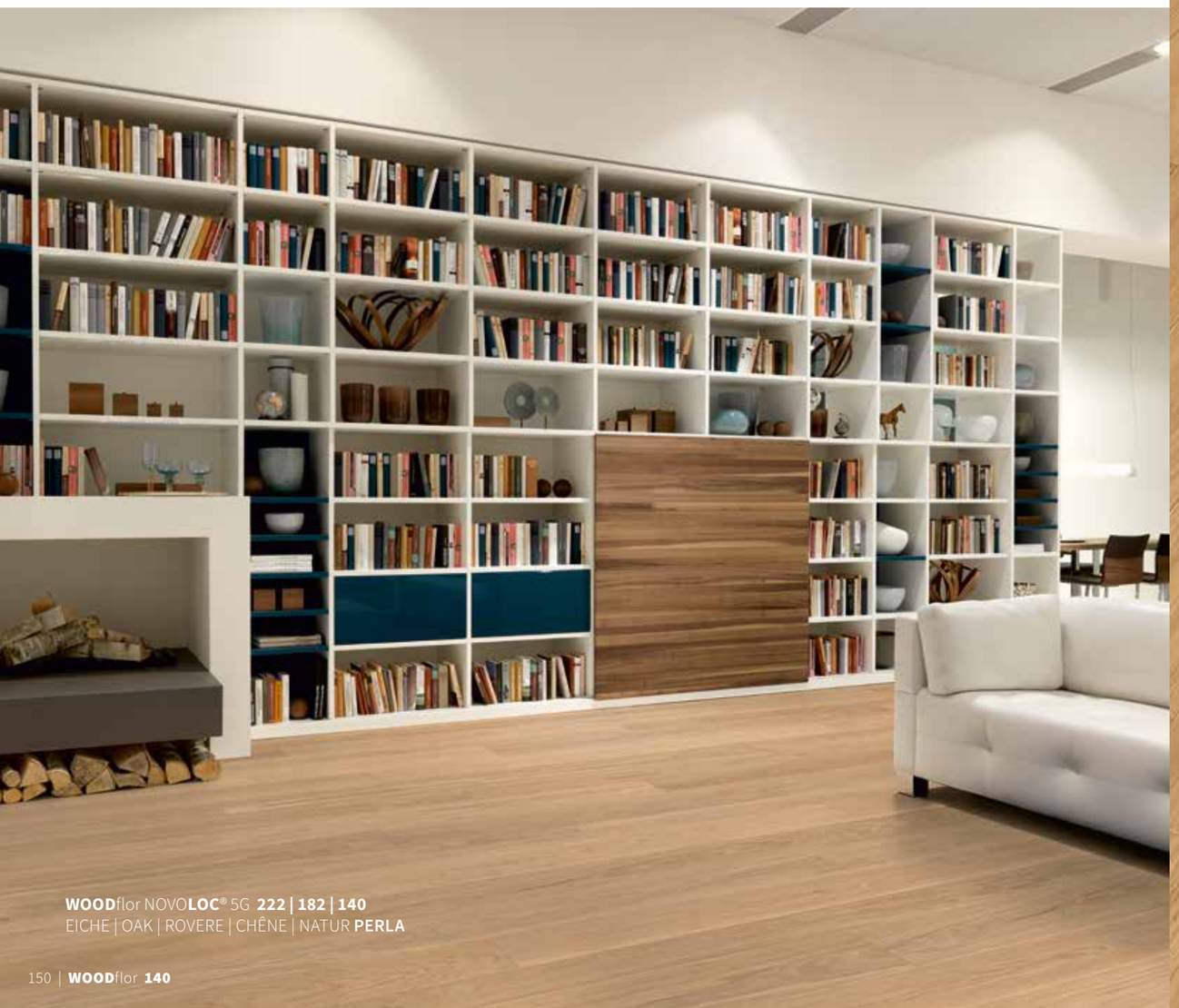

WOODflor NOVO**LOC**® 5G **222 | 182 | 140**
EICHE | OAK | ROVERE | CHÊNE | NATUR **PERLA**

EICHE NATUR NATURA
OAK | ROVERE | CHÊNE

WOODflor NOVO**LOC**® 5G **140**
Landhausdiele 1-Stab | 1-strip | 1-listello | monolame

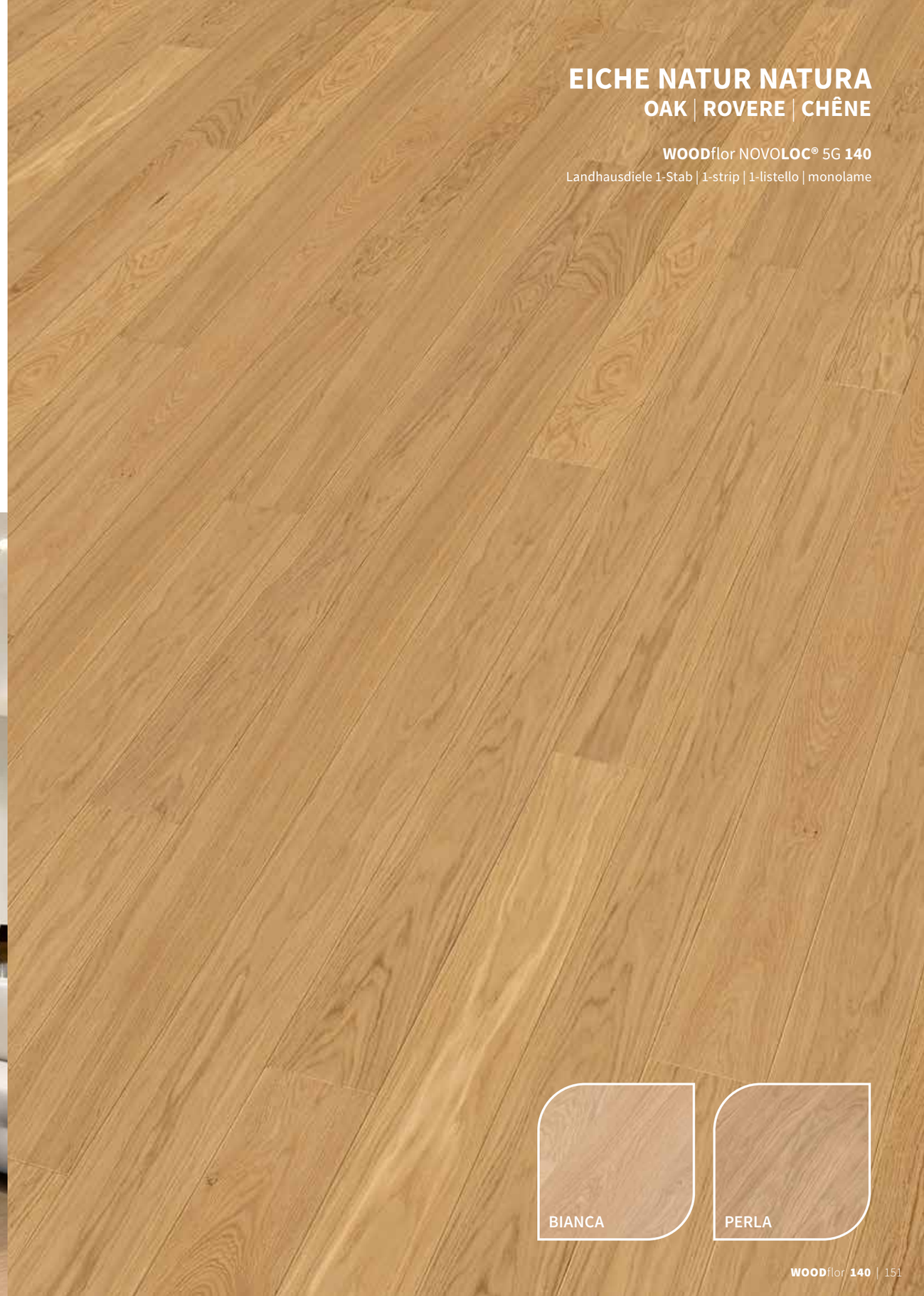

WOODflor NOVO**LOC**® 5G | 140

Abmessung | Dimensions | Dimensioni | Dimensions — 14 x 140 x 2200 mm | 0.55 in x 5.51 in x 7.22 ft

EICHE ASTIG | OAK KNOTTY | ROVERE NODATO | CHÊNE NOUEUX **NATURA**	SEDA	TENSEO CLASSICO	TENSEO MATT
geschliffen | sanded | levigato | poncé	22537	-	22764
Valletta | brushed with bev. edge | spazzolato con bisello 4 lati | brossé avec biseau	22486	-	25498

EICHE ASTIG | OAK KNOTTY | ROVERE NODATO | CHÊNE NOUEUX **BIANCA**	SEDA	TENSEO CLASSICO	TENSEO MATT
Valletta | brushed with bev. edge | spazzolato con bisello 4 lati | brossé avec biseau	22739	-	26391

EICHE ASTIG | OAK KNOTTY | ROVERE NODATO | CHÊNE NOUEUX **PERLA**	SEDA	TENSEO CLASSICO	TENSEO MATT
Valletta | brushed with bev. edge | spazzolato con bisello 4 lati | brossé avec biseau	25673	-	-

EICHE ASTIG | OAK KNOTTY | ROVERE NODATO | CHÊNE NOUEUX **AKZENT**	SEDA	TENSEO CLASSICO	TENSEO MATT
Valletta | brushed with bev. edge | spazzolato con bisello 4 lati | brossé avec biseau	27361	-	-

WOODflor NOVO**LOC**® 5G **140**
EICHE ASTIG | OAK KNOTTY | ROVERE NODATO | CHÊNE NOUEUX | **NATURA**

EICHE ASTIG NATURA
OAK KNOTTY | ROVERE NODATO | CHÊNE NOUEUX

WOODflor NOVO**LOC**® 5G **140**
Landhausdiele 1-Stab | 1-strip | 1-listello | monolame

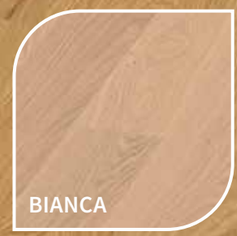

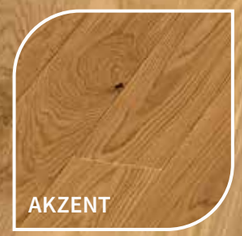

WOODflor NOVO**LOC**® 5G | 140

Abmessung | Dimensions | Dimensioni | Dimensions — 14 x 140 x 2200 mm | 0.55 in x 5.51 in x 7.22 ft

EICHE COUNTRY | OAK KNOTTY | ROVERE NODATO | CHÊNE NOUEUX **NATURA**	SEDA	TENSEO CLASSICO	TENSEO MATT
geschliffen | sanded | levigato | poncé	22162	-	24893
Fase 4-seitig | 4-sided bevel | con bisello 4 lati | chanfrein sur 4 côtés	20840	-	-
Valletta | brushed with bev. edge | spazzolato con bisello 4 lati | brossé avec biseau	19804	-	28082

EICHE COUNTRY | OAK KNOTTY | ROVERE NODATO | CHÊNE NOUEUX **BIANCA**	SEDA	TENSEO CLASSICO	TENSEO MATT
Valletta | brushed with bev. edge | spazzolato con bisello 4 lati | brossé avec biseau	19810	-	-

EICHE COUNTRY | OAK KNOTTY | ROVERE NODATO | CHÊNE NOUEUX **PERLA**	SEDA	TENSEO CLASSICO	TENSEO MATT
Valletta | brushed with bev. edge | spazzolato con bisello 4 lati | brossé avec biseau	19807	-	29429

EICHE COUNTRY | OAK KNOTTY | ROVERE NODATO | CHÊNE NOUEUX **AKZENT**	SEDA	TENSEO CLASSICO	TENSEO MATT
Valletta | brushed with bev. edge | spazzolato con bisello 4 lati | brossé avec biseau	26873	-	-

WOODflor NOVO**LOC**® 5G **140**
EICHE COUNTRY | OAK KNOTTY | ROVERE NODATO | CHÊNE NOUEUX | **PERLA**

EICHE COUNTRY NATURA
OAK | ROVERE | CHÊNE

WOODflor NOVO**LOC**® 5G **140**
Landhausdiele 1-Stab | 1-strip | 1-listello | monolame

BIANCA

PERLA

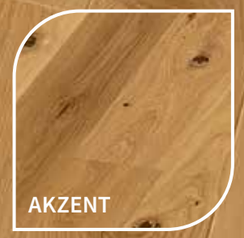
AKZENT

WOODflor NOVO**LOC**® 5G | 140

Abmessung | **Dimensions** | **Dimensioni** | **Dimensions** 14 x 140 x 2200 mm | 0.55 in x 5.51 in x 7.22 ft

EICHE GED. | OAK STEAMED | ROVERE EVAP. | CHÊNE ÉTUVÉ **COUPAL NATURA**	SEDA	TENSEO CLASSICO	TENSEO MATT
Valletta | brushed with bev. edge | spazzolato con bisello 4 lati | brossé avec biseau	27549	-	-

WOODflor NOVO**LOC**® 5G **140**
EICHE GED. | OAK STEAMED | ROVERE EVAP. | CHÊNE ÉTUVÉ | COUPAL **NATURA**

EICHE GEDÄMPFT COUPAL NATURA
OAK STEAMED | ROVERE EVAP. | CHÊNE ÉTUVÉ

WOODflor NOVO**LOC**® 5G **140**
Landhausdiele 1-Stab | 1-strip | 1-listello | monolame

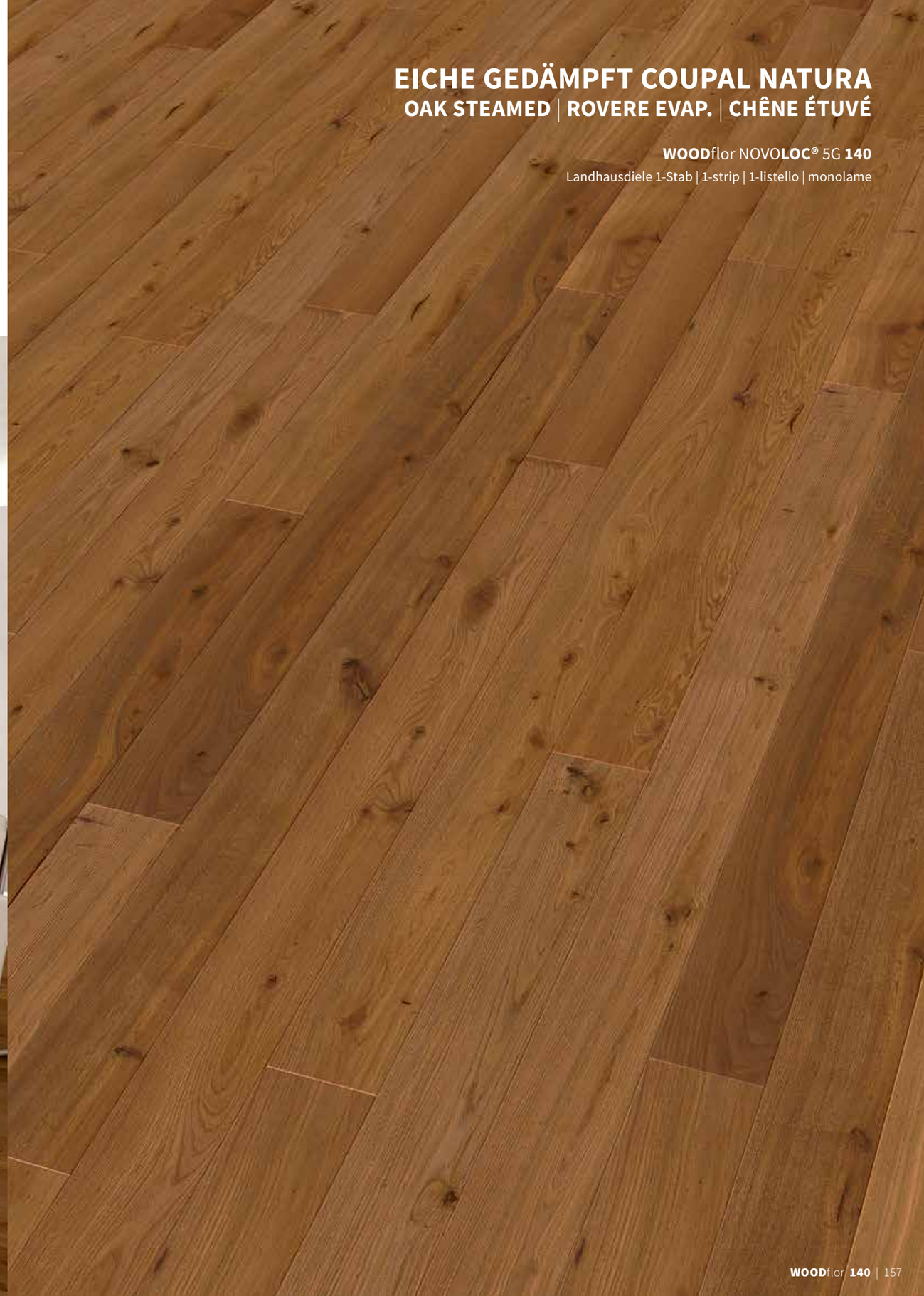

WOODflor NOVO**LOC®** 5G | 140

Abmessung | Dimensions | Dimensioni | Dimensions — 14 x 140 x 2200 mm | 0.55 in x 5.51 in x 7.22 ft

EICHE KERNG. | OAK SMOKED | ROVERE AFFUMICATO | CHÊNE FUMÉ NATUR NATURA	SEDA	TENSEO CLASSICO	TENSEO MATT
geschliffen | sanded | levigato | poncé	22163	-	-
Valletta | brushed with bev. edge | spazzolato con bisello 4 lati | brossé avec biseau	19855	-	-

EICHE KERNG. MEDIUM | OAK SMOKED | ROVERE AFFUMICATO | CHÊNE FUMÉ NATURA	SEDA	TENSEO CLASSICO	TENSEO MATT
geschliffen | sanded | levigato | poncé	22164	-	-
Valletta | brushed with bev. edge | spazzolato con bisello 4 lati | brossé avec biseau	22180	-	-

EICHE KERNG. MEDIUM NATUR NATURA
OAK SMOKED | ROVERE AFFUMICATO | CHÊNE FUMÉ

WOODflor NOVO**LOC®** 5G **140**
Landhausdiele 1-Stab | 1-strip | 1-listello | monolame

EICHE KERNG. NATUR NATURA
OAK SMOKED | ROVERE AFFUMICATO | CHÊNE FUMÉ

WOODflor NOVO**LOC®** 5G **140**
Landhausdiele 1-Stab | 1-strip | 1-listello | monolame

WOODflor NOVO**LOC**® 5G | 140

Abmessung | Dimensions | Dimensioni | Dimensions — 14 x 140 x 2200 mm | 0.55 in x 5.51 in x 7.22 ft

ALTEICHE | OLD OAK | ROVERE VECCHIC | VIEUX CHÊNE **COUNTRY NATURA**	SEDA	TENSEO CLASSICO	TENSEO MATT
Valletta | brushed with bev. edge | spazzolato con bisello 4 lati | brossé avec biseau	20267	-	-

ALTEICHE | OLD OAK | ROVERE VECCHIC | VIEUX CHÊNE **COUNTRY JURA**	SEDA	TENSEO CLASSICO	TENSEO MATT
Valletta | brushed with bev. edge | spazzolato con bisello 4 lati | brossé avec biseau	20268	-	-

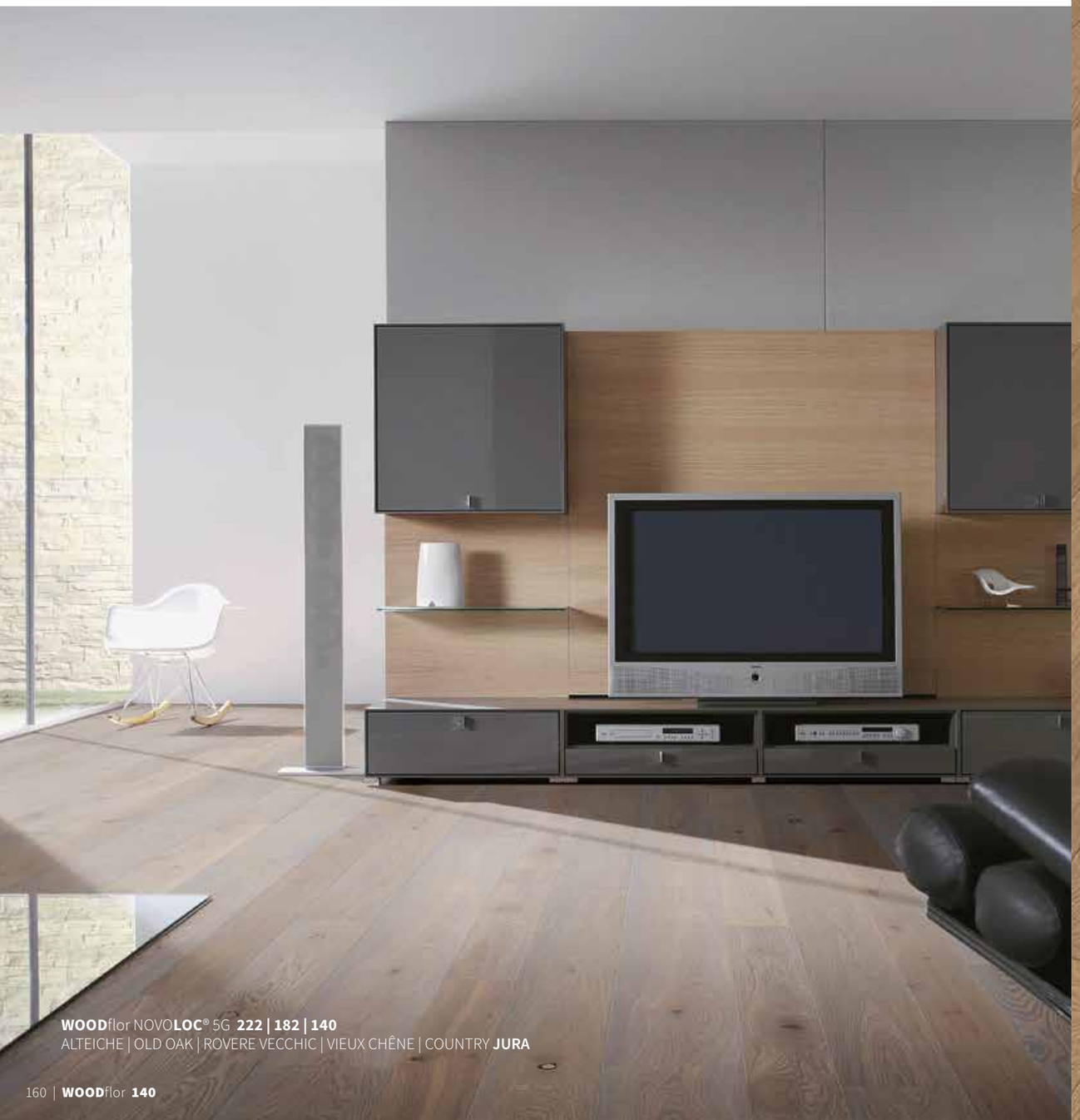

WOODflor NOVO**LOC**® 5G **222 | 182 | 140**
ALTEICHE | OLD OAK | ROVERE VECCHIC | VIEUX CHÊNE | COUNTRY **JURA**

ALTEICHE COUNTRY NATURA
OLD OAK | ROVERE VECCHIC | VIEUX CHÊNE

WOODflor NOVO**LOC**® 5G **140**
Landhausdiele 1-Stab | 1-strip | 1-listello | monolame

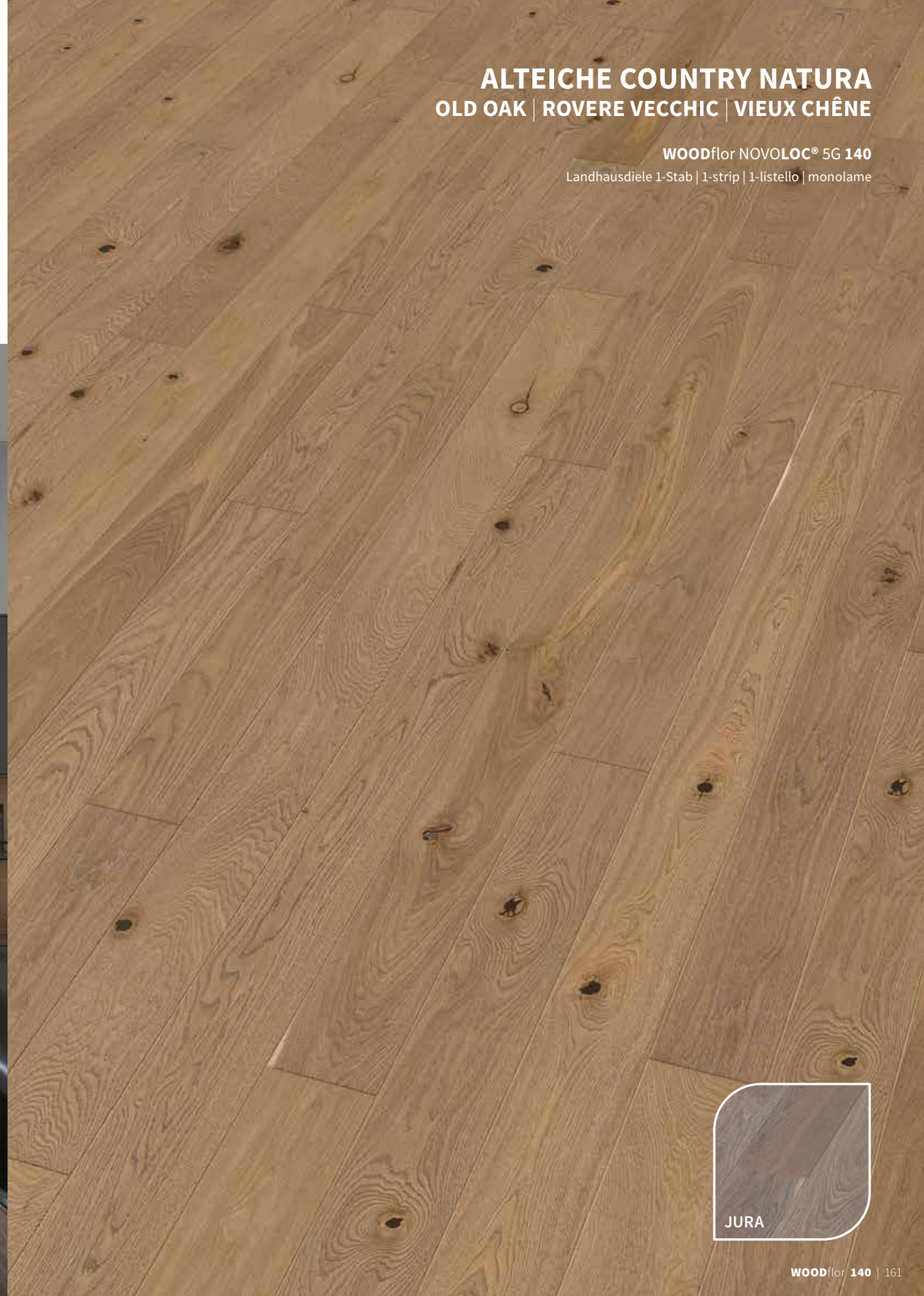

JURA

WOODflor NOVO**LOC**® 5G | 140

Abmessung | Dimensions | Dimensioni | Dimensions — 14 x 140 x 2200 mm | 0.55 in x 5.51 in x 7.22 ft

NUSS AMI. | BLACK WALNUT | NOCE AMI. | NOYER D'AMÉRIQUE NATUR NATURA	SEDA	TENSEO CLASSICO	TENSEO MATT
geschliffen | sanded | levigato | poncé	22165	-	20982

WOODflor NOVO**LOC**® 5G **140**
NUSS AMI. | BLACK WALNUT | NOCE AMI. | NOYER D'AMÉRIQUE | NATUR **NATURA**

NUSS AMI. NATUR NATURA
BLACK WALNUT | NOCE AMI. | NOYER D'AMÉRIQUE

WOODflor NOVO**LOC**® 5G **140**
Landhausdiele 1-Stab | 1-strip | 1-listello | monolame

WOODflor NOVO**LOC**® 5G **182** | 3-Stab | 3-strip | 3-listelli | 3-frises
NUSS AMI. | BLACK WALNUT | NOCE AMI. | NOYER D'AMÉRIQUE | NATUR **NATURA**

WOODflor **182**

NOVO**LOC**® 5G

3-Stab | 3-strip
3-listelli | 3-frises

WOODflor NOVO**LOC**® 5G | 182 **3-Stab** | 3-strip | 3-listelli | 3-frises

Abmessung | Dimensions | Dimensioni | Dimensions — 14 x 182 x 2200 mm | 0.55 in x 7.17 in x 7.22 ft

EICHE | OAK | ROVERE | CHÊNE NATUR NATURA	SEDA	TENSEO CLASSICO	TENSEO MATT
geschliffen | sanded | levigato | poncé	09030	08895	09957

EICHE | OAK | ROVERE | CHÊNE NATUR BIANCA	SEDA	TENSEO CLASSICO	TENSEO MATT
geschliffen | sanded | levigato | poncé	09879	-	24822

EICHE | OAK | ROVERE | CHÊNE NATUR PERLA	SEDA	TENSEO CLASSICO	TENSEO MATT
geschliffen | sanded | levigato | poncé	09588	-	-

EICHE | OAK | ROVERE | CHÊNE SELECT NATURA	SEDA	TENSEO CLASSICO	TENSEO MATT
geschliffen | sanded | levigato | poncé	-	08894	-

EICHE SELECT NATURA
OAK | ROVERE | CHÊNE

WOODflor NOVO**LOC**® 5G **182**
3-Stab | 3-strip | 3-listelli | 3-frises

EICHE NATUR NATURA
OAK | ROVERE | CHÊNE

WOODflor NOVO**LOC**® 5G **182**
3-Stab | 3-strip | 3-listelli | 3-frises

BIANCA

PERLA

WOODflor NOVO**LOC®** 5G | 182 **3-Stab** | 3-strip | 3-listelli | 3-frises

Abmessung | Dimensions | Dimensioni | Dimensions — 14 x 182 x 2200 mm | 0.55 in x 7.17 in x 7.22 ft

EICHE | OAK | ROVERE | CHÊNE CLASSIC NATURA	SEDA	TENSEO CLASSICO	TENSEO MATT
geschliffen | sanded | levigato | poncé	09033	08898	09635

EICHE | OAK | ROVERE | CHÊNE CLASSIC BIANCA	SEDA	TENSEO CLASSICO	TENSEO MATT
geschliffen | sanded | levigato | poncé	13383	-	25268

EICHE | OAK | ROVERE | CHÊNE CLASSIC PERLA	SEDA	TENSEO CLASSICO	TENSEO MATT
geschliffen | sanded | levigato | poncé	09859	-	24953

EICHE ASTIG | OAK KNOTTY | ROVERE NODATO | CHÊNE NOUEUX NATURA	SEDA	TENSEO CLASSICO	TENSEO MATT
geschliffen | sanded | levigato | poncé	09031	08896	10046

EICHE ASTIG | OAK KNOTTY | ROVERE NODATO | CHÊNE NOUEUX BIANCA	SEDA	TENSEO CLASSICO	TENSEO MATT
geschliffen | sanded | levigato | poncé	16465	-	-

EICHE ASTIG | OAK KNOTTY | ROVERE NODATO | CHÊNE NOUEUX PERLA	SEDA	TENSEO CLASSICO	TENSEO MATT
geschliffen | sanded | levigato | poncé	09617	-	-

EICHE CLASSIC NATURA
OAK | ROVERE | CHÊNE

WOODflor NOVO**LOC®** 5G **182**
3-Stab | 3-strip | 3-listelli | 3-frises

EICHE ASTIG NATURA
OAK KNOTTY | ROVERE NODATO | CHÊNE NOUEUX

WOODflor NOVO**LOC®** 5G **182**
3-Stab | 3-strip | 3-listelli | 3-frises

WOODflor NOVO**LOC®** 5G | 182 **3-Stab** | 3-strip | 3-listelli | 3-frises

Abmessung | Dimensions | Dimensioni | Dimensions — 14 x 182 x 2200 mm | 0.55 in x 7.17 in x 7.22 ft

EICHE | OAK | ROVERE | CHÊNE **COUNTRY NATURA**	SEDA	TENSEO CLASSICO	TENSEO MATT
geschliffen | sanded | levigato | poncé	09034	08899	09488
Valletta | brushed with bev. edge | spazzolato con bisello 4 lati | brossé avec biseau	10746	-	25827

EICHE | OAK | ROVERE | CHÊNE **COUNTRY BIANCA**	SEDA	TENSEO CLASSICO	TENSEO MATT
geschliffen | sanded | levigato | poncé	10136	-	25017
Valletta | brushed with bev. edge | spazzolato con bisello 4 lati | brossé avec biseau	27375	-	28084

EICHE | OAK | ROVERE | CHÊNE **COUNTRY PERLA**	SEDA	TENSEO CLASSICO	TENSEO MATT
geschliffen | sanded | levigato | poncé	09653	-	09618

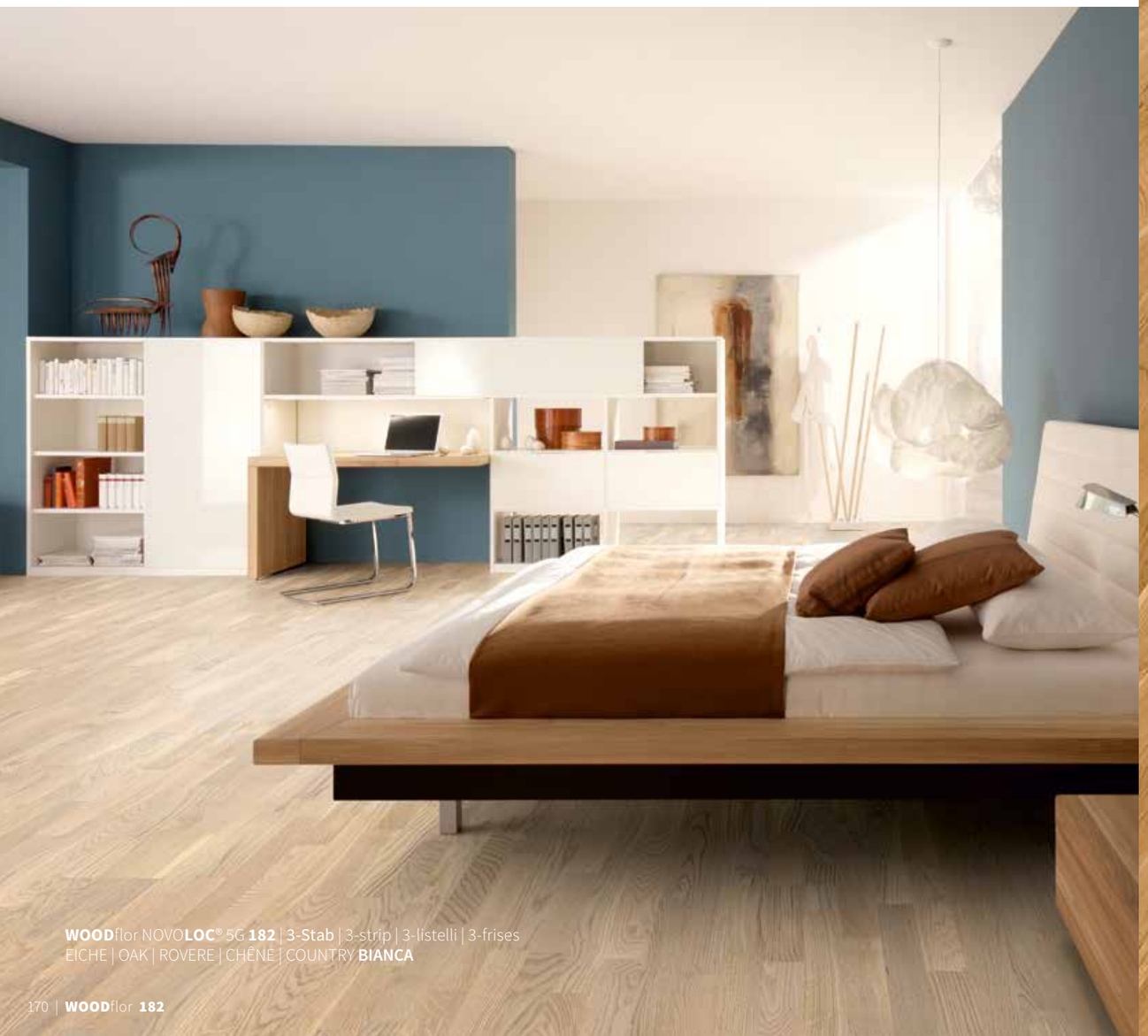

WOODflor NOVO**LOC®** 5G **182** | 3-Stab | 3-strip | 3-listelli | 3-frises
EICHE | OAK | ROVERE | CHÊNE | COUNTRY **BIANCA**

EICHE COUNTRY NATURA
OAK | ROVERE | CHÊNE

WOODflor NOVO**LOC®** 5G **182**
3-Stab | 3-strip | 3-listelli | 3-frises

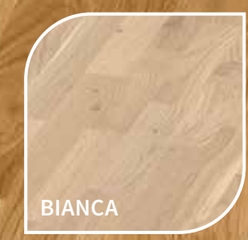
BIANCA

PERLA

WOODflor NOVO**LOC®** 5G | 182 **3-Stab** | 3-strip | 3-listelli | 3-frises

Abmessung | Dimensions | Dimensioni | Dimensions — 14 x 182 x 2200 mm | 0.55 in x 7.17 in x 7.22 ft

EICHE KERNG. | OAK SMOKED | ROVERE AFFUMICATO | CHÊNE FUMÉ NATUR NATURA	SEDA	TENSEO CLASSICO	TENSEO MATT
geschliffen | sanded | levigato | poncé	09069	-	-

EICHE KERNG. | OAK SMOKED | ROVERE AFFUMICATO | CHÊNE FUMÉ STRUKTUR NATURA	SEDA	TENSEO CLASSICO	TENSEO MATT
geschliffen | sanded | levigato | poncé	09899	-	-

EICHE KERNG. STRUKTUR NATURA
OAK SMOKED | ROVERE AFFUMICATO | CHÊNE FUMÉ

WOODflor NOVO**LOC®** 5G **182**
3-Stab | 3-strip | 3-listelli | 3-frises

EICHE KERNG. NATUR NATURA
OAK SMOKED | ROVERE AFFUMICATO | CHÊNE FUMÉ

WOODflor NOVO**LOC®** 5G **182**
3-Stab | 3-strip | 3-listelli | 3-frises

WOODflor NOVO**LOC®** 5G | 182 **3-Stab** | 3-strip | 3-listelli | 3-frises

Abmessung | Dimensions | Dimensioni | Dimensions — 14 x 182 x 2200 mm | 0.55 in x 7.17 in x 7.22 ft

EICHE KERNG. MEDIUM | OAK SMOKED | ROVERE AFFUMICATO | CHÊNE FUMÉ NATUR NATURA	SEDA	TENSEO CLASSICO	TENSEO MATT
geschliffen | sanded | levigato | poncé	17084	-	-

EICHE KERNG. MEDIUM | OAK SMOKED | ROVERE AFFUMICATO | CHÊNE FUMÉ STRUKTUR NATURA	SEDA	TENSEO CLASSICO	TENSEO MATT
geschliffen | sanded | levigato | poncé	17085	-	-

EICHE KERNG. MEDIUM STRUKTUR NATURA
OAK SMOKED | ROVERE AFFUMICATO | CHÊNE FUMÉ

WOODflor NOVO**LOC®** 5G **182**
3-Stab | 3-strip | 3-listelli | 3-frises

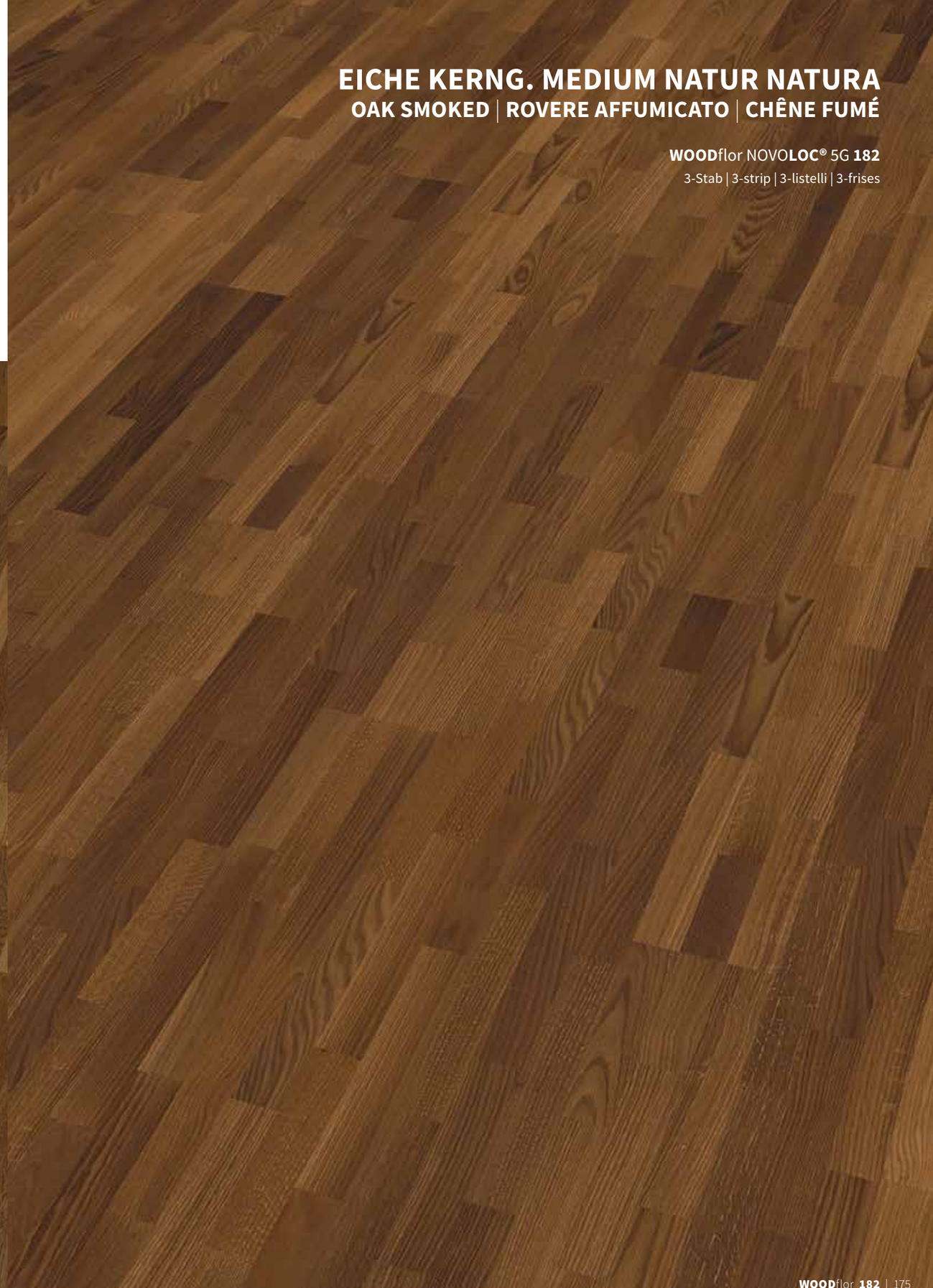

EICHE KERNG. MEDIUM NATUR NATURA
OAK SMOKED | ROVERE AFFUMICATO | CHÊNE FUMÉ

WOODflor NOVO**LOC®** 5G **182**
3-Stab | 3-strip | 3-listelli | 3-frises

WOODflor NOVO**LOC®** 5G | 182 **3-Stab** | 3-strip | 3-listelli | 3-frises

Abmessung | Dimensions | Dimensioni | Dimensions — 14 x 182 x 2200 mm | 0.55 in x 7.17 in x 7.22 ft

NUSS AMI. | BLACK WALNUT | NOCE AMI. | NOYER D'AMÉRIQUE NATUR NATURA	SEDA	TENSEO CLASSICO	TENSEO MATT
geschliffen | sanded | levigato | poncé	09054	08921	-

NUSS AMI. | BLACK WALNUT | NOCE AMI. | NOYER D'AMÉRIQUE STRUKTUR NATURA	SEDA	TENSEO CLASSICO	TENSEO MATT
geschliffen | sanded | levigato | poncé	09056	08923	-

NUSS AMI. STRUKTUR NATURA
BLACK WALNUT | NOCE AMI. | NOYER D'AMÉRIQUE

WOODflor NOVO**LOC®** 5G **182**
3-Stab | 3-strip | 3-listelli | 3-frises

NUSS AMI. NATUR NATURA
BLACK WALNUT | NOCE AMI. | NOYER D'AMÉRIQUE

WOODflor NOVO**LOC®** 5G **182**
3-Stab | 3-strip | 3-listelli | 3-frises

WOODflor NOVO**LOC®** 5G | 182 **3-Stab** | 3-strip | 3-listelli | 3-frises

Abmessung | Dimensions | Dimensioni | Dimensions — 14 x 182 x 2200 mm | 0.55 in x 7.17 in x 7.22 ft

AHORN CAN. | HARD MAPLE | ACERO CAN. | ÉRABLE DU CANADA NATUR NATURA	SEDA	TENSEO CLASSICO	TENSEO MATT
geschliffen | sanded | levigato | poncé	09042	08908	16946

AHORN CAN. | HARD MAPLE | ACERO CAN. | ÉRABLE DU CANADA STRUKTUR NATURA	SEDA	TENSEO CLASSICO	TENSEO MATT
geschliffen | sanded | levigato | poncé	09043	08909	-

AHORN CAN. STRUKTUR NATURA
HARD MAPLE | ACERO CAN. | ÉRABLE DU CANADA

WOODflor NOVO**LOC®** 5G **182**
3-Stab | 3-strip | 3-listelli | 3-frises

AHORN CAN. NATUR NATURA
HARD MAPLE | ACERO CAN. | ÉRABLE DU CANADA

WOODflor NOVO**LOC®** 5G **182**
3-Stab | 3-strip | 3-listelli | 3-frises

WOODflor NOVO**LOC**® 5G | 182 **3-Stab** | 3-strip | 3-listelli | 3-frises

Abmessung | Dimensions | Dimensioni | Dimensions — 14 x 182 x 2200 mm | 0.55 in x 7.17 in x 7.22 ft

ESCHE | ASH | FRASSINO | FRÊNE NATUR NATURA	SEDA	TENSEO CLASSICO	TENSEO MATT
geschliffen | sanded | levigato | poncé	09036	08901	-

ESCHE | ASH | FRASSINO | FRÊNE CLASSIC NATURA	SEDA	TENSEO CLASSICO	TENSEO MATT
geschliffen | sanded | levigato | poncé	-	09196	-

ESCHE | ASH | FRASSINO | FRÊNE STRUKTUR NATURA	SEDA	TENSEO CLASSICO	TENSEO MATT
geschliffen | sanded | levigato | poncé	09037	08902	-

ESCHE CLASSIC NATURA
ASH | FRASSINO | FRÊNE

WOODflor NOVO**LOC**® 5G **182**
3-Stab | 3-strip | 3-listelli | 3-frises

ESCHE STRUKTUR NATURA
ASH | FRASSINO | FRÊNE

WOODflor NOVO**LOC**® 5G **182**
3-Stab | 3-strip | 3-listelli | 3-frises

ESCHE NATUR NATURA
ASH | FRASSINO | FRÊNE

WOODflor NOVO**LOC**® 5G **182**
3-Stab | 3-strip | 3-listelli | 3-frises

WOODflor NOVO**LOC**® 5G | 182 **3-Stab** | 3-strip | 3-listelli | 3-frises

Abmessung | Dimensions | Dimensioni | Dimensions — 14 x 182 x 2200 mm | 0.55 in x 7.17 in x 7.22 ft

BUCHE GED. | BEECH STEAMED | FAGGIO EVAP. | HÊTRE ÉTUVÉ NATUR NATURA	SEDA	TENSEO CLASSICO	TENSEO MATT
geschliffen | sanded | levigato | poncé	09052	08919	19324

BUCHE GED. | BEECH STEAMED | FAGGIO EVAP. | HÊTRE ÉTUVÉ STRUKTUR NATURA	SEDA	TENSEO CLASSICO	TENSEO MATT
geschliffen | sanded | levigato | poncé	09053	08920	-

BUCHE GEDÄMPFT STRUKTUR NATURA
BEECH STEAMED | FAGGIO EVAP. | HÊTRE ÉTUVÉ

WOODflor NOVO**LOC**® 5G **182**
3-Stab | 3-strip | 3-listelli | 3-frises

BUCHE GEDÄMPFT NATUR NATURA
BEECH STEAMED | FAGGIO EVAP. | HÊTRE ÉTUVÉ

WOODflor NOVO**LOC**® 5G **182**
3-Stab | 3-strip | 3-listelli | 3-frises

WOODflor NOVO**LOC®** 5G | 182 **3-Stab** | 3-strip | 3-listelli | 3-frises

Abmessung | Dimensions | Dimensioni | Dimensions — 14 x 182 x 2200 mm | 0.55 in x 7.17 in x 7.22 ft

KIRSCH EUR. GED. | CHERRY EUR. STEAMED | CILIEGIO EUR. EVAP. | CERISIER D'EUROPE ÉTUVÉ NATUR NATURA	SEDA	TENSEO CLASSICO	TENSEO MATT
geschliffen | sanded | levigato | poncé	09026	08891	-

KIRSCH EUR. GED. | CHERRY EUR. STEAMED | CILIEGIO EUR. EVAP. | CERISIER D'EUROPE ÉTUVÉ STRUKTUR NATURA	SEDA	TENSEO CLASSICO	TENSEO MATT
geschliffen | sanded | levigato | poncé	09028	08893	-

KIRSCH EUR. GED. STRUKTUR NATURA
CHERRY EUR. STEAMED | CILIEGIO EUR. EVAP. | CERISIER D'EUROPE ÉTUVÉ

WOODflor NOVO**LOC®** 5G **182**
3-Stab | 3-strip | 3-listelli | 3-frises

KIRSCH EUR. GED. NATUR NATURA
CHERRY EUR. STEAMED | CILIEGIO EUR. EVAP. | CERISIER D'EUROPE ÉTUVÉ

WOODflor NOVO**LOC®** 5G **182**
3-Stab | 3-strip | 3-listelli | 3-frises

WOODflor NOVO**LOC®** 5G | 182 **3-Stab** | 3-strip | 3-listelli | 3-frises

Abmessung | Dimensions | Dimensioni | Dimensions — 14 x 182 x 2200 mm | 0.55 in x 7.17 in x 7.22 ft

IROKO | KAMBALA	SEDA	TENSEO CLASSICO	TENSEO MATT
geschliffen | sanded | levigato | poncé	09068	08935	-

MERBAU | INTSIA	SEDA	TENSEO CLASSICO	TENSEO MATT
geschliffen | sanded | levigato | poncé	09060	25898	-

MERBAU
INTSIA

WOODflor NOVO**LOC®** 5G **182**
3-Stab | 3-strip | 3-listelli | 3-frises

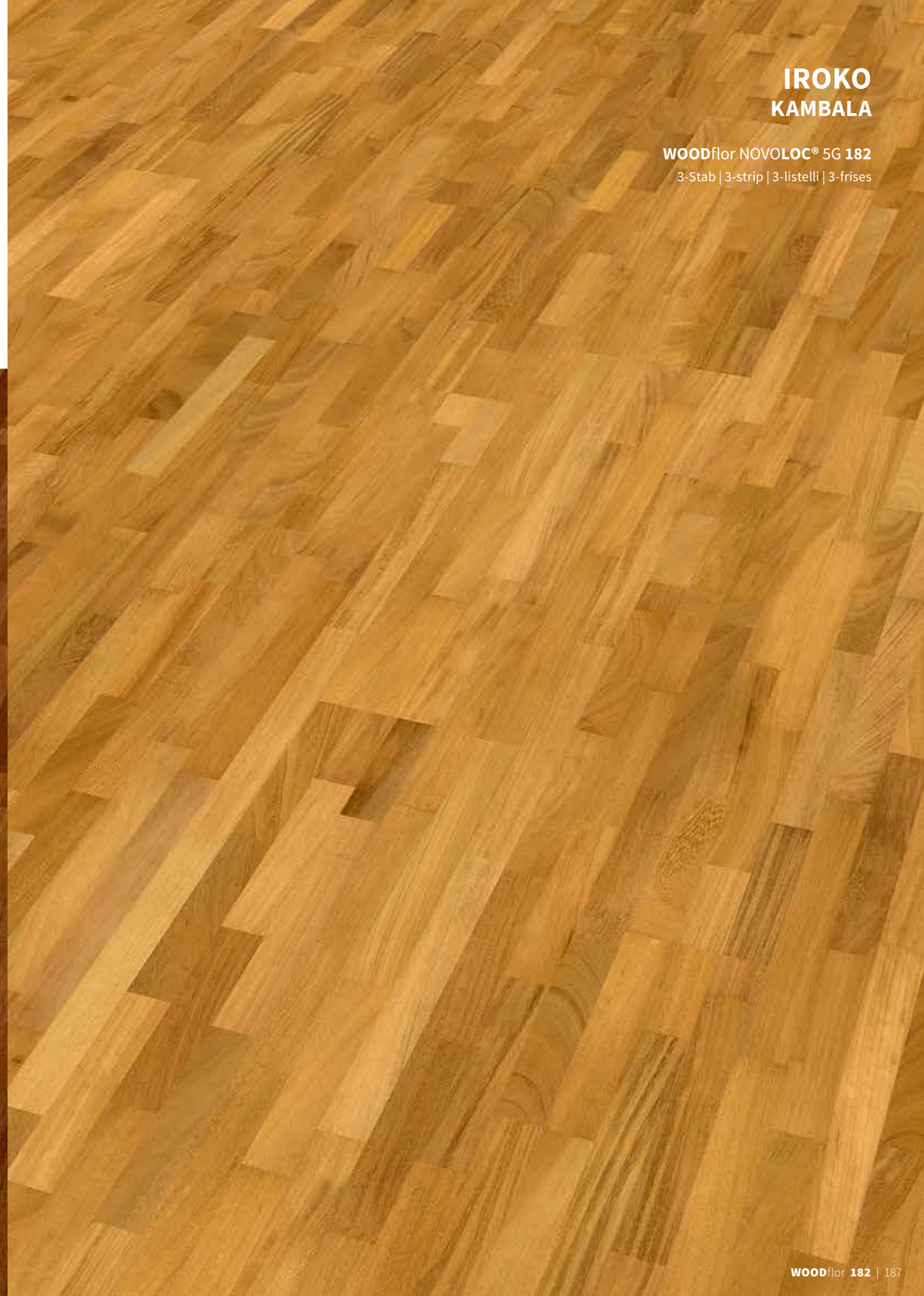

IROKO
KAMBALA

WOODflor NOVO**LOC®** 5G **182**
3-Stab | 3-strip | 3-listelli | 3-frises

WOODflor NOVO**LOC®** 5G | 182 **3-Stab** | 3-strip | 3-listelli | 3-frises

Abmessung | Dimensions | Dimensioni | Dimensions — 14 x 182 x 2200 mm | 0.55 in x 7.17 in x 7.22 ft

ROTEICHE | RED OAK | ROVERE ROSSO | CHÊNE ROUGE NATUR NATURA	SEDA	TENSEO CLASSICO	TENSEO MATT
geschliffen | sanded | levigato | poncé	09057	-	10064

ROTEICHE | RED OAK | ROVERE ROSSO | CHÊNE ROUGE STRUKTUR NATURA	SEDA	TENSEO CLASSICO	TENSEO MATT
geschliffen | sanded | levigato | poncé	09058	-	-

ROTEICHE STRUKTUR NATURA
RED OAK | ROVERE ROSSO | CHÊNE ROUGE

WOODflor NOVO**LOC®** 5G **182**
3-Stab | 3-strip | 3-listelli | 3-frises

ROTEICHE NATUR NATURA
RED OAK | ROVERE ROSSO | CHÊNE ROUGE

WOODflor NOVO**LOC®** 5G **182**
3-Stab | 3-strip | 3-listelli | 3-frises

MULTIflor NOVO**LOC**® 5G **2200**
EICHE KERNG. | OAK SMOKED | ROVERE AFFUMICATO | CHÊNE FUMÉ | NATUR **NATURA**

MULTIflor
NOVO**LOC**® 5G

MEHR VIELFALT. BESSER SO.

MORE VARIATION. MORE STYLES.

PIÙ SCELTA. MEGLIO COSÌ.

DAVANTAGE DE DIVERSITÉ. C‘EST MIEUX AINSI.

MULTIflor NOVO**LOC®** 5G **2400** | **2200** | **1800**
EICHE | OAK | ROVERE | CHÊNE | NATUR **PERLA**

PRODUKT-HIGHLIGHTS | PRODUCT HIGHLIGHTS

Bei **MULTI**flor NOVO**LOC®** 5G handelt es sich um eine innovative und vielfältige Linie von 2- Schicht-Parkettkreationen, die neben Landhausdielen und Schiffsböden auch Französisches Fischgrät in der Verlegung mit NOVO**LOC®** 5G umfasst. Die wahre Innovationskraft von **MULTI**flor NOVO**LOC®** 5G liegt allerdings im „Untergrund“: Durch den vollkommen neuartigen Aufbau wird eine beispiellos geringe Aufbauhöhe ohne Einbußen in der Nutzschicht möglich.

MULTIflor NOVO**LOC®** 5G is an innovative, diverse range of 2-layer parquet creations, which, alongside single planks and three-strip parquet, includes Chevron flooring, which can also be installed using NOVO**LOC®** 5G interlocking system. The true innovative power of **MULT**Iflor NOVO**LOC®** 5G lies, however, in its „subsurface“: thanks to its completely unique structure, an unprecedentedly low construction height can be achieved without having to compromise on the wear layer.

Fertig veredelte Oberfläche | Surface finish
SEDA oder or TENSEO

Ca. 3,6 mm Deckschichtstärke aus ausgewähltem Massivholz
Approx. 3.6 mm wear layer from selected solid wood

Stirnkanten hydrophob imprägniert
Ends with hydrophobic impregnation

Mit der bewährten With our proven
stirnseitigen
5G-Verbindung
5G
NOVO**LOC®**
5G interlocking system
on the front side

Ca. 6,2 mm Trägerplatte:
Sperrholz Birke 5-fach wasserfest verleimt
Approx. 6.2 mm base layer:
Plywood birch, 5-ply water resistant glue

+ **Gesamtstärke 9,8 mm:** Geringe Aufbauhöhe
für den optimalen Anschluss an andere Bodenbeläge
Total thickness 9.8 mm: Low installation height for an excellent junction to other floor types

+ **Für Fussbodenheizung bestens geeignet,**
Wärmedurchlasswiderstand 0,058 m^2 K/W
Ideally suited for underfloor heating,
thermal insulation resistance 0.058m^2 K/W

+ **Vollflächige Verklebung**
Glue down installation

Alle „ca.“ - Angaben definieren sich als Toleranz von ± 10%. Values prefixed by „approx.“ signify a tolerance of ± 10%.

PRODUKTTYPEN | PRODUCT TYPES

MULTIflor NOVO**LOC**® 5G **2400 |** Landhausdiele 1-Stab | 1-strip

Abmessungen Dimensions	9,8 x 222 x 2400 mm 9.8 x 222 x 2400 mm | 0.39 in x 8.74 in x 7.87 ft
Verlegung Installation	Vollflächige Verklebung Glue-down installation
Verpackung Packaging	6 Dielen/Paket = 3,197 m², 40 Pakete/Palette = 127,880 m² 6 pieces/pack = 3.197m², 40 packs/pallet = 127.880 m² | 6 pieces/pack = 34.412 sq ft, 40 packs/pallet = 1376.489 sq ft

Für Fußbodenheizung geeignet R_T=0,058 m²K/W | Suitable for underfloor heating R_T=0.058 m²K/W

MULTIflor NOVO**LOC**® 5G **2200 |** Landhausdiele 1-Stab | 1-strip

Abmessungen Dimensions	9,8 x 182 x 2200 mm 9.8 x 182 x 2200 mm | 0.39 in x 7.17 in x 7.22 ft
Verlegung Installation	Vollflächige Verklebung Glue-down installation
Verpackung Packaging	6 Dielen/Paket = 2,403 m², 50 Pakete/Palette = 120,150 m² 6 pieces/pack = 2.403 m², 50 packs/pallet = 120.150 m² | 6 pieces/pack = 25.866 sq ft, 50 packs/pallet = 1293.284 sq ft

Für Fußbodenheizung geeignet R_T=0,058 m²K/W | Suitable for underfloor heating R_T=0.058 m²K/W

MULTIflor NOVO**LOC**® 5G **1800 |** Landhausdiele 1-Stab | 1-strip

Abmessungen Dimensions	9,8 x 140 x 1800 mm 9.8 x 140 x 1800 mm | 0.39 in x 5.51 in x 5.91 ft
Verlegung Installation	Vollflächige Verklebung Glue-down installation
Verpackung Packaging	10 Dielen/Paket = 2,520 m², 49 Pakete/Palette = 123,480 m² 10 pieces/pack = 2.520 m², 49 packs/pallet = 123.480 m² | 10 pieces/pack = 27.125 sq ft, 49 packs/pallet = 1329.128 sq ft

Für Fußbodenheizung geeignet R_T=0,058 m²K/W | Suitable for underfloor heating R_T=0.058 m²K/W

MULTIflor NOVO**LOC**® 5G **1200 |** Landhausdiele 1-Stab | 1-strip

Abmessungen Dimensions	9,8 x 140 x 1200 mm 9.8 x 140 x 1200 mm | 0.39 in x 5.51 in x 3.94 ft
Verlegung Installation	Vollflächige Verklebung Glue-down installation
Verpackung Packaging	10 Dielen/Paket = 1,680 m², 49 Pakete/Palette = 82,320 m² 10 pieces/pack = 1.680 m², 49 packs/pallet = 82.320 m² | 10 pieces/pack = 18.083 sq ft, 49 packs/pallet = 886.085 sq ft

Für Fußbodenheizung geeignet R_T=0,058 m²K/W | Suitable for underfloor heating R_T=0.058 m²K/W

PRODUKTTYPEN | PRODUCT TYPES

MULTIflor NOVO**LOC**® 5G **1200 2-Stab** | 2-strip

Abmessungen Dimensions	9,8 x 140 x 1200 mm 9.8 x 140 x 1200 mm | 0.39 in x 5.51 in x 3.94 ft
Verlegung Installation	Vollflächige Verklebung Glue-down installation
Verpackung Packaging	10 Dielen/Paket = 1,680 m², 49 Pakete/Palette = 82,320 m² 10 pieces/pack = 1.680 m², 49 packs/pallet = 82.320 m² | 10 pieces/pack = 18.083 sq ft, 49 packs/pallet = 886.085 sq ft

Für Fußbodenheizung geeignet R_T=0,058 m²K/W | Suitable for underfloor heating R_T=0.058 m²K/W

MULTIflor NOVO**LOC**® 5G **500 60° | 740 45° |** Französisch Fischgrät | Chevron flooring

Abmessungen Dimensions	9,8 x 140 x 500 mm / 60° 9.8 x 140 x 500 mm / 60° | 0.39 in x 5.51 in x 1.64 ft / 60° 9,8 x 140 x 740 mm / 45° 9.8 x 140 x 740 mm / 45° | 0.39 in x 5.51 in x 2.43 ft / 45°
Verlegung Installation	Vollflächige Verklebung Glue-down installation
Verpackung Packaging	**500 60°:** 14 Stück/Paket = 0,980 m², 84 Pakete/Palette = 82,320 m² 14 pieces/pack = 0.980 m², 84 packs/pallet = 82.320 m² 14 pieces/pack = 10.549 sq ft, 84 packs/pallet = 886.085 sq ft **740 45°:** 14 Stück/Paket = 1,450 m², 42 Pakete/Palette = 60,917 m² 14 pieces/pack = 1.450 m², 42 packs/pallet = 60.917 m² 14 pieces/pack = 15.608 sq ft, 42 packs/pallet = 655.705 sq ft

Für Fußbodenheizung geeignet R_T=0,058 m²K/W
Suitable for underfloor heating R_T=0.058 m²K/W

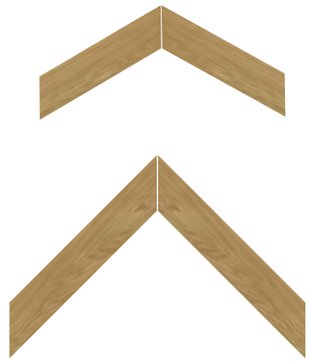

VERLEGEMUSTER | INSTALLATION PATTERNS

Französisch Fischgrät | Chevron flooring
MULTIflor NOVO**LOC**® 5G **500 60°**

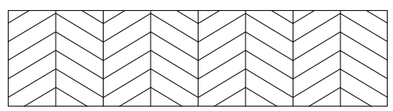

Riemenverband* | Brick Pattern*
MULTIflor NOVO**LOC**® 5G **500 60°** oder or **740 45°**

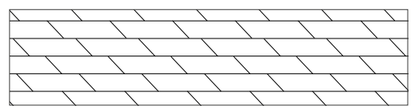

Französisch Fischgrät | Chevron flooring
MULTIflor NOVO**LOC**® 5G **740 45°**

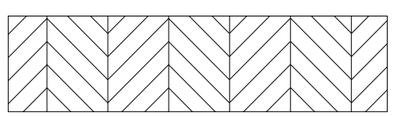

Parallel-Verband* | Parallel Pattern*
MULTIflor NOVO**LOC**® 5G **500 60°** oder or **740 45°**

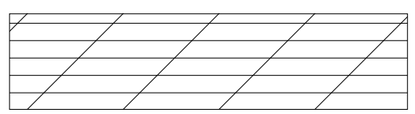

Fischgrät stehend | Herringbone horizontally installed
MULTIflor NOVO**LOC**® 5G **500 60°** oder or **740 45°**

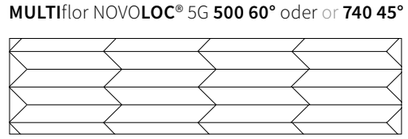

*nur A- oder B-Stäbe | *only A- or B-strips

HIGHLIGHTS PRODOTTI | PRINCIPAUX AVANTAGES DU PRODUIT

MULTIflor NOVO**LOC®** 5G è una ricca nuova linea di parquet a 2 strati, che oltre alle doghe rustiche e ai parquet a tolda di nave, comprende una novità mondiale, il pavimento a „spina di pesce francese“ con posa NOVO**LOC®** 5G. La vera innovazione di **MULTI**flor risiede, tuttavia, nel „sottofondo“: grazie all‘innovativa struttura è possibile avere un‘altezza incredibilmente ridotta senza che ciò vada a scapito dello strato di usura.

MULTIflor NOVO**LOC®** 5G est une gamme innovante et polyvalente de créations de parquets à deux couches qui, outre les parquets à planches larges à l‘ancienne et les parquets à l’anglaise, comprend également des parquets français bâtons rompus posés avec du NOVO**LOC®** 5G. Néanmoins, le véritable pouvoir innovant de **MULTIf**lor NOVO**LOC®** 5G réside dans le « soubassement: Grâce à la toute nouvelle conception, une hauteur d‘installation sans précédent est possible sans sacrifier la couche d‘usure.

Superficie a vista prefinita pronta all‘uso | Surface finition
SEDA o ou TENSEO

Stratosuperiore realizzato in massello selezionato, spessore 3,6 mm circa
Épaisseur de la couche de revêtement en bois massif sélectionné : env. 3,6 mm

Testate impermeabilizzati
Arêtes frontales imprégnées
de manière hydrophobe

Con il collaudato raccordo | Avec la liaison
5G sulle giunzioni di testa
frontale 5G éprouvée

Pannello di supporto ca. 6,2 mm: compensato di betulla, con 5 incollaggi impermeabili
Souscouche: env. 6,2 mm: Bois de bouleau stratifié x 5 collé de manière résistante à l’eau

+ **Spessore totale 9,8 mm**, altezza estremamente ridotta per un raccordo ottimale ad altri pavimenti
Épaisseur totale: 9,8 mm: Faible hauteur de montage pour un raccordement optimal à d‘autres revêtements de sol

+ **Ideale per riscaldamento a pavimento,** resistenza alla conduzione del calore 0,058 m² K/W
Idéal pour le chauffage au sol,
Résistance thermique 0,058 m² K/W

+ **Mediante incollaggio a superficie intera**
Collage en plein

Tutte le indicazioni indicate come “circa” si intendono con tolleranza di ± 10%.
Toutes les spécifications „approximatives“ sont définies comme une tolérance de ± 10%.

TIPOLOGIE DI PRODOTTI | TYPES DE PRODUIT

MULTIflor NOVO**LOC®** 5G **2400** | Plancia unica | Grande lame

Dimensioni Dimensions	9,8 x 222 x 2400 mm
Posa Pose	Mediante incollaggio a superficie intera Collage en plein
Confezioni Emballage	Pacco da 6 listoni pari a 3,197 m², pallet da 40 pacchi pari a 127,880 m² 6 lames/colis = 3,197 m², 40 colis/palette = 127,880 m²

Adatto per riscaldamento a pavimento R_T=0,058 m²K/W | Convient pour le chauffage au sol R_T=0,058 m²K/W

MULTIflor NOVO**LOC®** 5G **2200** | Plancia unica | Grande lame

Dimensioni Dimensions	9,8 x 182 x 2200 mm
Posa Pose	Mediante incollaggio a superficie intera Collage en plein
Confezioni Emballage	Pacco da 6 listoni pari a 2,403 m², pallet da 50 pacchi pari a 120,150 m² 6 lames/colis = 2,403 m², 50 colis/palette = 120,150 m²

Adatto per riscaldamento a pavimento R_T=0,058 m²K/W | Convient pour le chauffage au sol R_T=0,058 m²K/W

MULTIflor NOVO**LOC®** 5G **1800** | Plancia unica | Grande lame

Dimensioni Dimensions	9,8 x 140 x 1800 mm
Posa Pose	Mediante incollaggio a superficie intera Collage en plein
Confezioni Emballage	Pacco da 10 listoni pari a 2,520 m², pallet da 49 pacchi pari a 123,480 m² 10 lames/colis = 2,520 m², 49 colis/palette = 123,480 m²

Adatto per riscaldamento a pavimento R_T=0,058 m²K/W | Convient pour le chauffage au sol R_T=0,058 m²K/W

MULTIflor NOVO**LOC®** 5G **1200** | Plancia unica | Grande lame

Dimensioni Dimensions	9,8 x 140 x 1200 mm
Posa Pose	Mediante incollaggio a superficie intera Collage en plein
Confezioni Emballage	Pacco da 10 listoni pari a 1,680 m², pallet da 49 pacchi pari a 82,320 m² 10 lames/colis = 1,680 m², 49 colis/palette = 82,320 m²

Adatto per riscaldamento a pavimento R_T=0,058 m²K/W | Convient pour le chauffage au sol R_T=0,058 m²K/W

MULTIflor 2400

NOVOLOC® 5G

TIPOLOGIE DI PRODOTTI | TYPES DE PRODUIT

MULTIflor NOVO**LOC®** 5G **1200 2 listelli** | **2-frises**

Dimensioni Dimensions	9,8 x 140 x 1200 mm
Posa Pose	Mediante incollaggio a superficie intera Collage en plein
Confezioni Emballage	Pacco da 10 listoni pari a 1,680 m^2, pallet da 49 pacchi pari a 82,320 m^2 10 lames/colis = 1,680 m^2, 49 colis/palette = 82,320 m^2

Adatto per riscaldamento a pavimento R_T=0,058 m^2K/W | Convient pour le chauffage au sol R_T=0,058 m^2K/W

MULTIflor NOVO**LOC®** 5G **500 60° | 740 45°** | Spina di pesce francese | À bâtons rompus

Dimensioni Dimensions	9,8 x 140 x 500 mm / 60° 9,8 x 140 x 740 mm / 45°
Posa Pose	Mediante incollaggio a superficie intera Collage en plein
Confezioni Emballage	500 60°: Pacco da 14 listoni pari a 0,980 m^2, pallet da 84 pacchi pari a 82,320 m^2 14 lames/colis = 0,980 m^2, 84 colis/palette = 82,320 m^2 740 45°: Pacco da 14 listoni pari a 1,450 m^2, pallet da 42 pacchi pari a 60,917 m^2 14 lames/colis = 1,450 m^2, 42 colis/palette = 60,917 m^2

Adatto per riscaldamento a pavimento R_T=0,058 m^2K/W
Convient pour le chauffage au sol R_T=0,058 m^2K/W

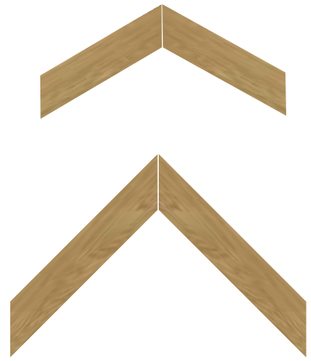

SCHEMI DI POSA | SCHÉMA DE POSE

Spina di pesce francese | À bâtons rompus
MULTIflor NOVO**LOC®** 5G **500 60°**

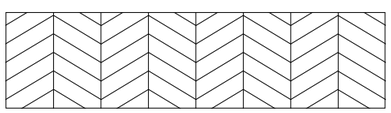

A correre* | Pose à l'anglaise*
MULTIflor NOVO**LOC®** 5G **500 60°** oder ou **740 45°**

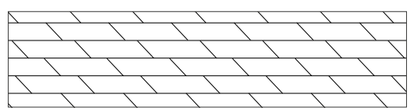

Spina di pesce francese | À bâtons rompus
MULTIflor NOVO**LOC®** 5G **740 45°**

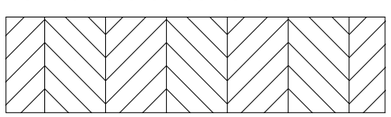

A cassero regolare* | Pose en parallèle*
MULTIflor NOVO**LOC®** 5G **500 60°** o ou **740 45°**

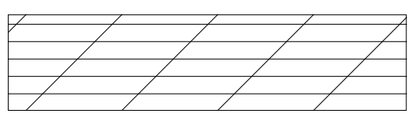

Spina ungherese affiancata | À bâtons rompus debout
MULTIflor NOVO**LOC®** 5G **500 60°** o ou **740 45°**

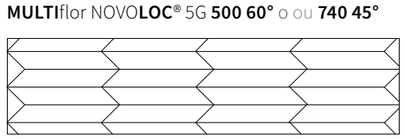

*solamente incastro A oppure B | *Uniquement des lames A ou B

MULTIflor NOVO**LOC®** 5G | 2400

Abmessung | Dimensions | Dimensioni | Dimensions — 9,8 x 222 x 2400 mm | 0.39 in x 8.74 in x 7.87 ft

EICHE | OAK | ROVERE | CHÊNE NATUR NATURA	SEDA	TENSEO CLASSICO	TENSEO MATT
geschliffen | sanded | levigato | poncé	29438	-	29441
Valletta | brushed with bev. edge | spazzolato con bisello 4 lati | brossé avec biseau	26965	-	-

EICHE | OAK | ROVERE | CHÊNE NATUR BIANCA	SEDA	TENSEO CLASSICO	TENSEO MATT
Valletta | brushed with bev. edge | spazzolato con bisello 4 lati | brossé avec biseau	26967	-	-

EICHE | OAK | ROVERE | CHÊNE NATUR PERLA	SEDA	TENSEO CLASSICO	TENSEO MATT
Valletta | brushed with bev. edge | spazzolato con bisello 4 lati | brossé avec biseau	26966	-	-

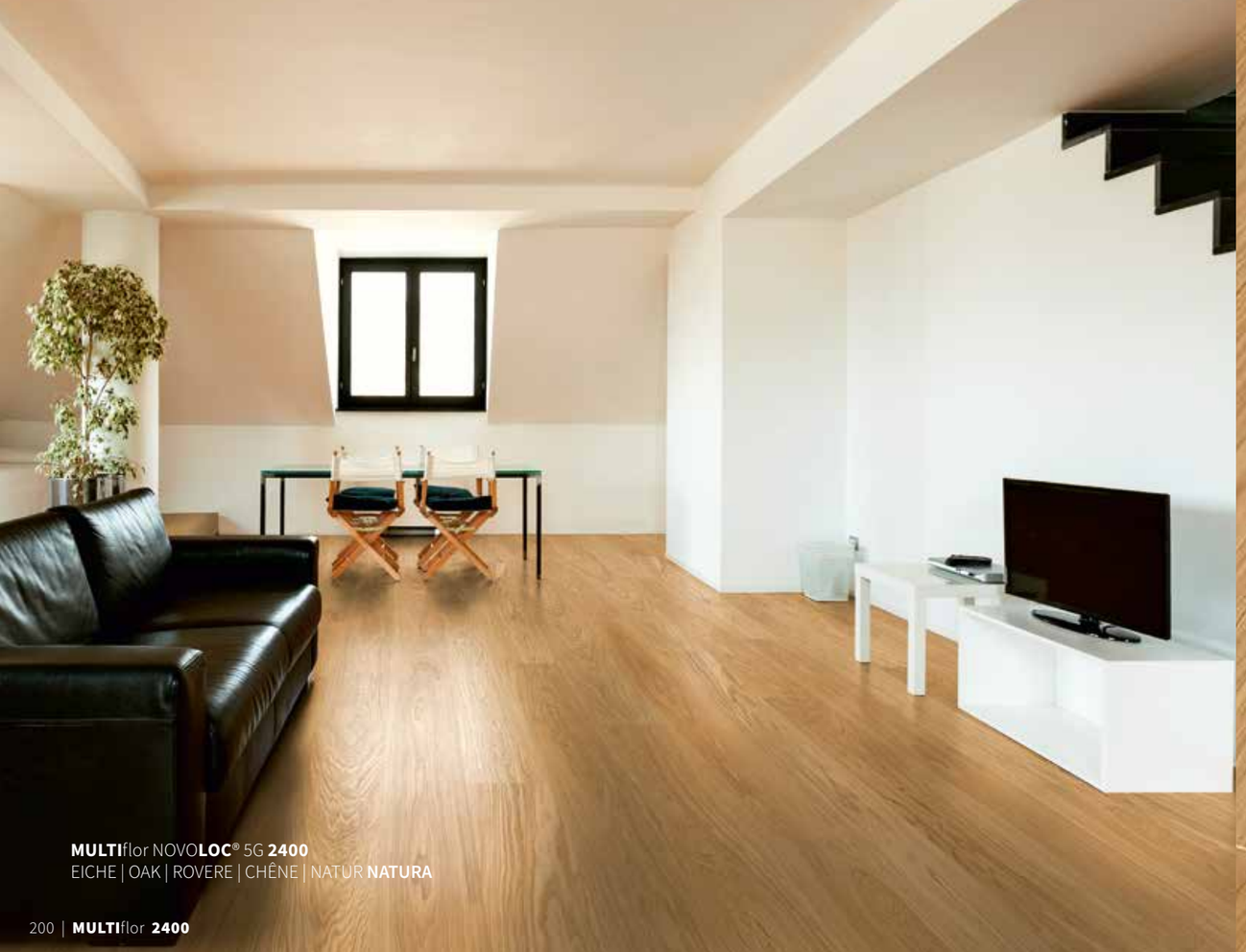

MULTIflor NOVO**LOC®** 5G **2400**
EICHE | OAK | ROVERE | CHÊNE | NATUR **NATURA**

EICHE NATUR NATURA
OAK | ROVERE | CHÊNE

MULTIflor NOVO**LOC®** 5G **2400**
Landhausdiele 1-Stab | 1-strip | 1-listello | monolame

MULTIflor NOVO**LOC**® 5G | 2400

Abmessung | Dimensions | Dimensioni | Dimensions — 9,8 x 222 x 2400 mm | 0.39 in x 8.74 in x 7.87 ft

EICHE ASTIG | OAK KNOTTY | ROVERE NODATO | CHÊNE NOUEUX **NATURA**	SEDA	TENSEO CLASSICO	TENSEO MATT
geschliffen | sanded | levigato | poncé	29439	-	29442
Valletta | brushed with bev. edge | spazzolato con bisello 4 lati | brossé avec biseau	26968	-	-

EICHE ASTIG | OAK KNOTTY | ROVERE NODATO | CHÊNE NOUEUX **BIANCA**	SEDA	TENSEO CLASSICO	TENSEO MATT
Valletta | brushed with bev. edge | spazzolato con bisello 4 lati | brossé avec biseau	26970	-	-

EICHE ASTIG | OAK KNOTTY | ROVERE NODATO | CHÊNE NOUEUX **PERLA**	SEDA	TENSEO CLASSICO	TENSEO MATT
Valletta | brushed with bev. edge | spazzolato con bisello 4 lati | brossé avec biseau	26969	-	-

EICHE ASTIG | OAK KNOTTY | ROVERE NODATO | CHÊNE NOUEUX **AKZENT**	SEDA	TENSEO CLASSICO	TENSEO MATT
Valletta | brushed with bev. edge | spazzolato con bisello 4 lati | brossé avec biseau	29444	-	-

MULTIflor NOVO**LOC**® 5G **2400**
EICHE ASTIG | OAK KNOTTY | ROVERE NODATO | CHÊNE NOUEUX | **BIANCA**

EICHE ASTIG NATURA
OAK KNOTTY | ROVERE NODATO | CHÊNE NOUEUX

MULTIflor NOVO**LOC**® 5G **2400**
Landhausdiele 1-Stab | 1-strip | 1-listello | monolame

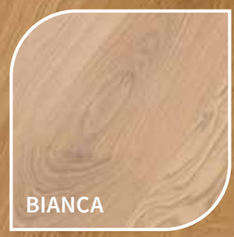
BIANCA

PERLA

AKZENT

MULTIflor NOVO**LOC®** 5G | 2400

Abmessung | Dimensions | Dimensioni | Dimensions — 9,8 x 222 x 2400 mm | 0.39 in x 8.74 in x 7.87 ft

EICHE COUNTRY | OAK KNOTTY | ROVERE NODATO | CHÊNE NOUEUX **NATURA**	SEDA	TENSEO CLASSICO	TENSEO MATT
geschliffen | sanded | levigato | poncé	29100	-	29440
Valletta | brushed with bev. edge | spazzolato con bisello 4 lati | brossé avec biseau	26971	-	-
Toskana | scraped | piallato a mano | raboté	29449	-	-

EICHE COUNTRY | OAK KNOTTY | ROVERE NODATO | CHÊNE NOUEUX **BIANCA**	SEDA	TENSEO CLASSICO	TENSEO MATT
Valletta | brushed with bev. edge | spazzolato con bisello 4 lati | brossé avec biseau	26973	-	-

EICHE COUNTRY | OAK KNOTTY | ROVERE NODATO | CHÊNE NOUEUX **PERLA**	SEDA	TENSEO CLASSICO	TENSEO MATT
Valletta | brushed with bev. edge | spazzolato con bisello 4 lati | brossé avec biseau	26972	-	-
Toskana | scraped | piallato a mano | raboté	29450	-	-

EICHE COUNTRY | OAK KNOTTY | ROVERE NODATO | CHÊNE NOUEUX **AKZENT**	SEDA	TENSEO CLASSICO	TENSEO MATT
Valletta | brushed with bev. edge | spazzolato con bisello 4 lati | brossé avec biseau	28463	-	-
Toskana | scraped | piallato a mano | raboté	29451	-	-

MULTIflor NOVO**LOC®** 5G **2400**
EICHE COUNTRY | OAK KNOTTY | ROVERE NODATO | CHÊNE NOUEUX | **PERLA**

EICHE COUNTRY NATURA
OAK | ROVERE | CHÊNE

MULTIflor NOVO**LOC®** 5G **2400**
Landhausdiele 1-Stab | 1-strip | 1-listello | monolame

MULTIflor **2200**

NOVO**LOC**® 5G

MULTIflor NOVO**LOC**® 5G **2200**
EICHE GED. | OAK STEAMED | ROVERE EVAP. | CHÊNE ÉTUVÉ | COUPAL **TOSKANA**

MULTIflor NOVO**LOC**® 5G | 2200

Abmessung | Dimensions | Dimensioni | Dimensions — 9,8 x 182 x 2200 mm | 0.39 in x 7.17 in x 7.22 ft

EICHE | OAK | ROVERE | CHÊNE NATUR NATURA	SEDA	TENSEO CLASSICO	TENSEO MATT
geschliffen | sanded | levigato | poncé	27160	27171	33100
Fase 4-seitig | 4-sided bevel | con bisello 4 lati | chanfrein sur 4 côtés	27159	-	-
Valletta | brushed with bev. edge | spazzolato con bisello 4 lati | brossé avec biseau	27150	-	-

EICHE | OAK | ROVERE | CHÊNE NATUR BIANCA	SEDA	TENSEO CLASSICO	TENSEO MATT
geschliffen | sanded | levigato | poncé	-	-	27173
Valletta | brushed with bev. edge | spazzolato con bisello 4 lati | brossé avec biseau	27152	-	-

EICHE | OAK | ROVERE | CHÊNE NATUR PERLA	SEDA	TENSEO CLASSICO	TENSEO MATT
geschliffen | sanded | levigato | poncé	-	-	27172
Valletta | brushed with bev. edge | spazzolato con bisello 4 lati | brossé avec biseau	27151	-	-

EICHE | OAK | ROVERE | CHÊNE NATUR AKZENT	SEDA	TENSEO CLASSICO	TENSEO MATT
Valletta | brushed with bev. edge | spazzolato con bisello 4 lati | brossé avec biseau	30925	-	-

MULTIflor NOVO**LOC**® 5G **2200**
EICHE | OAK | ROVERE | CHÊNE | NATUR **BIANCA**

EICHE NATUR NATURA
OAK | ROVERE | CHÊNE

MULTIflor NOVO**LOC**® 5G **2200**
Landhausdiele 1-Stab | 1-strip | 1-listello | monolame

MULTIflor NOVO**LOC**® 5G | 2200

Abmessung | Dimensions | Dimensioni | Dimensions	9,8 x 182 x 2200 mm | 0.39 in x 7.17 in x 7.22 ft

EICHE ASTIG | OAK KNOTTY | ROVERE NODATO | CHÊNE NOUEUX **NATURA**	SEDA	TENSEO CLASSICO	TENSEO MATT
geschliffen | sanded | levigato | poncé	27161	-	-
Valletta | brushed with bev. edge | spazzolato con bisello 4 lati | brossé avec biseau	27153	-	-

EICHE ASTIG | OAK KNOTTY | ROVERE NODATO | CHÊNE NOUEUX **BIANCA**	SEDA	TENSEO CLASSICO	TENSEO MATT
Valletta | brushed with bev. edge | spazzolato con bisello 4 lati | brossé avec biseau	27155	-	-

EICHE ASTIG | OAK KNOTTY | ROVERE NODATO | CHÊNE NOUEUX **PERLA**	SEDA	TENSEO CLASSICO	TENSEO MATT
Valletta | brushed with bev. edge | spazzolato con bisello 4 lati | brossé avec biseau	27154	-	-

EICHE ASTIG | OAK KNOTTY | ROVERE NODATO | CHÊNE NOUEUX **AKZENT**	SEDA	TENSEO CLASSICO	TENSEO MATT
Valletta | brushed with bev. edge | spazzolato con bisello 4 lati | brossé avec biseau	28613	-	-

MULTIflor NOVO**LOC**® 5G **2200**
EICHE ASTIG | OAK KNOTTY | ROVERE NODATO | CHÊNE NOUEUX | **PERLA**

EICHE ASTIG NATURA
OAK KNOTTY | ROVERE NODATO | CHÊNE NOUEUX

MULTIflor NOVO**LOC**® 5G **2200**
Landhausdiele 1-Stab | 1-strip | 1-listello | monolame

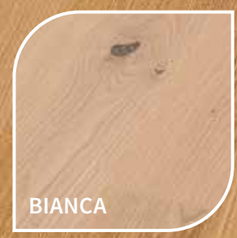
BIANCA

PERLA

AKZENT

MULTIflor NOVO**LOC**® 5G | 2200

Abmessung | Dimensions | Dimensioni | Dimensions — 9,8 x 182 x 2200 mm | 0.39 in x 7.17 in x 7.22 ft

EICHE COUNTRY | OAK KNOTTY | ROVERE NODATO | CHÊNE NOUEUX **NATURA**	SEDA	TENSEO CLASSICO	TENSEO MATT
geschliffen | sanded | levigato | poncé	27162	-	-
Fase 4-seitig | 4-sided bevel | con bisello 4 lati | chanfrein sur 4 côtés	28003	-	-
Valletta | brushed with bev. edge | spazzolato con bisello 4 lati | brossé avec biseau	27156	-	-

EICHE COUNTRY | OAK KNOTTY | ROVERE NODATO | CHÊNE NOUEUX **BIANCA**	SEDA	TENSEO CLASSICO	TENSEO MATT
geschliffen | sanded | levigato | poncé	27164	-	-
Valletta | brushed with bev. edge | spazzolato con bisello 4 lati | brossé avec biseau	27158	-	-

EICHE COUNTRY | OAK KNOTTY | ROVERE NODATO | CHÊNE NOUEUX **PERLA**	SEDA	TENSEO CLASSICO	TENSEO MATT
geschliffen | sanded | levigato | poncé	27163	-	-
Valletta | brushed with bev. edge | spazzolato con bisello 4 lati | brossé avec biseau	27157	-	-

EICHE COUNTRY | OAK KNOTTY | ROVERE NODATO | CHÊNE NOUEUX **AKZENT**	SEDA	TENSEO CLASSICO	TENSEO MATT
Valletta | brushed with bev. edge | spazzolato con bisello 4 lati | brossé avec biseau	29453	-	-

MULTIflor NOVO**LOC**® 5G **2200**
EICHE COUNTRY | OAK KNOTTY | ROVERE NODATO | CHÊNE NOUEUX | **BIANCA**

EICHE COUNTRY NATURA
OAK | ROVERE | CHÊNE

MULTIflor NOVO**LOC**® 5G **2200**
Landhausdiele 1-Stab | 1-strip | 1-listello | monolame

BIANCA

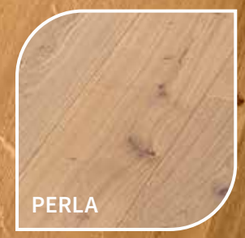
PERLA

AKZENT

MULTIflor NOVO**LOC**® 5G | 2200

Abmessung | Dimensions | Dimensioni | Dimensions — 9,8 x 182 x 2200 mm | 0.39 in x 7.17 in x 7.22 ft

EICHE GED. COUPAL | OAK STEAMED | ROVERE EVAP. | CHÊNE ÉTUVÉ **NATURA**	SEDA	TENSEO CLASSICO	TENSEO MATT
Valletta | brushed with bev. edge | spazzolato con bisello 4 lati | brossé avec biseau	27168	-	-

MULTIflor NOVO**LOC**® 5G **2200**
EICHE GED. COUPAL | OAK STEAMED | ROVERE EVAP. | CHÊNE ÉTUVÉ | **NATURA**

EICHE GEDÄMPFT COUPAL NATURA
OAK STEAMED | ROVERE EVAP. | CHÊNE ÉTUVÉ

MULTIflor NOVO**LOC**® 5G **2200**
Landhausdiele 1-Stab | 1-strip | 1-listello | monolame

MULTIflor NOVO**LOC**® 5G | 2200

Abmessung | Dimensions | Dimensioni | Dimensions — 9,8 x 182 x 2200 mm | 0.39 in x 7.17 in x 7.22 ft

EICHE KERNG. | OAK SMOKED | ROVERE AFFUMICATO | CHÊNE FUMÉ NATUR NATURA	SEDA	TENSEO CLASSICO	TENSEO MATT
geschliffen | sanded | levigato | poncé	27167	-	-
Valletta | brushed with bev. edge | spazzolato con bisello 4 lati | brossé avec biseau	27165	-	-

EICHE KERNG. | OAK SMOKED | ROVERE AFFUMICATO | CHÊNE FUMÉ NATUR PERLA	SEDA	TENSEO CLASSICO	TENSEO MATT
Valletta | brushed with bev. edge | spazzolato con bisello 4 lati | brossé avec biseau	27166	-	-

MULTIflor NOVO**LOC**® 5G **2200**
EICHE KERNG. | OAK SMOKED | ROVERE AFFUMICATO | CHÊNE FUMÉ | NATUR **PERLA**

EICHE KERNG. NATUR NATURA
OAK SMOKED | ROVERE AFFUMICATO | CHÊNE FUMÉ

MULTIflor NOVO**LOC**® 5G **2200**
Landhausdiele 1-Stab | 1-strip | 1-listello | monolame

MULTIflor NOVO**LOC®** 5G | 2200

Abmessung | Dimensions | Dimensioni | Dimensions — 9,8 x 182 x 2200 mm | 0.39 in x 7.17 in x 7.22 ft

NUSS AMI. | BLACK WALNUT | NOCE AMI. | NOYER D'AMÉRIQUE NATUR NATURA	SEDA	TENSEO CLASSICO	TENSEO MATT
geschliffen | sanded | levigato | poncé	33106	-	-

ESCHE | ASH | FRASSINO | FRÊNE NATUR NATURA	SEDA	TENSEO CLASSICO	TENSEO MATT
geschliffen | sanded | levigato | poncé	27169	-	-

ESCHE NATUR NATURA
ASH | FRASSINO | FRÊNE

MULTIflor NOVO**LOC®** 5G **2200**
Landhausdiele 1-Stab | 1-strip | 1-listello | monolame

NUSS AMI. NATUR NATURA
BLACK WALNUT | NOCE AMI. | NOYER D'AMÉRIQUE

MULTIflor NOVO**LOC®** 5G **2200**
Landhausdiele 1-Stab | 1-strip | 1-listello | monolame

MULTIflor **1800**
NOVO**LOC**® 5G **1200**

MULTIflor NOVO**LOC**® 5G **1800**
EICHE | OAK | ROVERE | CHÊNE | COUNTRY **NATURA**

MULTIflor NOVO**LOC**® 5G | 1800 | 1200

Abmessung | Dimensions | Dimensioni | Dimensions		
	MULTIflor 1800:	9,8 x 140 x 1800 mm | 0.39 in x 5.51 in x 5.91 ft
	MULTIflor 1200:	9,8 x 140 x 1200 mm | 0.39 in x 5.51 in x 3.94 ft

EICHE | OAK | ROVERE | CHÊNE NATUR NATURA	**MULTI**flor NOVO**LOC**® 5G	SEDA	TENSEO CLASSICO	TENSEO MATT
geschliffen | sanded | levigato | poncé	1800	27026	-	27035
geschliffen | sanded | levigato | poncé	1200	27083	-	27090
Valletta | brushed with bev. edge | spazzolato con bisello 4 lati | brossé avec biseau	1800	27020	-	-
Valletta | brushed with bev. edge | spazzolato con bisello 4 lati | brossé avec biseau	1200	27079	-	-

EICHE | OAK | ROVERE | CHÊNE NATUR BIANCA	**MULTI**flor NOVO**LOC**® 5G	SEDA	TENSEO CLASSICO	TENSEO MATT
geschliffen | sanded | levigato | poncé	1800	-	-	27037
geschliffen | sanded | levigato | poncé	1200	-	-	27091
Valletta | brushed with bev. edge | spazzolato con bisello 4 lati | brossé avec biseau	1800	27022	-	-
Valletta | brushed with bev. edge | spazzolato con bisello 4 lati | brossé avec biseau	1200	27080	-	-

EICHE | OAK | ROVERE | CHÊNE NATUR PERLA	**MULTI**flor NOVO**LOC**® 5G	SEDA	TENSEO CLASSICO	TENSEO MATT
geschliffen | sanded | levigato | poncé	1800	-	-	27036
geschliffen | sanded | levigato | poncé	1200	-	-	-
Valletta | brushed with bev. edge | spazzolato con bisello 4 lati | brossé avec biseau	1800	27021	-	-
Valletta | brushed with bev. edge | spazzolato con bisello 4 lati | brossé avec biseau	1200	-	-	-

MULTIflor NOVO**LOC**® 5G **1200**
EICHE | OAK | ROVERE | CHÊNE | NATUR **BIANCA**

EICHE NATUR NATURA
OAK | ROVERE | CHÊNE

MULTIflor NOVO**LOC**® 5G **1800**
MULTIflor NOVO**LOC**® 5G **1200**
Landhausdiele 1-Stab | 1-strip | 1-listello | monolame

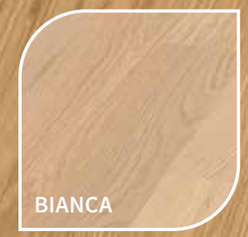

MULTIflor NOVO**LOC**® 5G | 1800 | 1200

Abmessung | Dimensions | Dimensioni | Dimensions		
	MULTIflor 1800:	9,8 x 140 x 1800 mm | 0.39 in x 5.51 in x 5.91 ft
	MULTIflor 1200:	9,8 x 140 x 1200 mm | 0.39 in x 5.51 in x 3.94 ft

EICHE ASTIG | OAK KNOTTY | ROVERE NODATO | CHÊNE NOUEUX NATURA	**MULTI**flor NOVO**LOC**® 5G	SEDA	TENSEO CLASSICO	TENSEO MATT
geschliffen | sanded | levigato | poncé	1800	29457	-	-
geschliffen | sanded | levigato | poncé	1200	29472	-	-
Valletta | brushed with bev. edge | spazzolato con bisello 4 lati | brossé avec biseau	1800	29464	-	-
Valletta | brushed with bev. edge | spazzolato con bisello 4 lati | brossé avec biseau	1200	29475	-	-

EICHE ASTIG | OAK KNOTTY | ROVERE NODATO | CHÊNE NOUEUX BIANCA	**MULTI**flor NOVO**LOC**® 5G	SEDA	TENSEO CLASSICO	TENSEO MATT
geschliffen | sanded | levigato | poncé	1800	29459	-	-
geschliffen | sanded | levigato | poncé	1200	29474	-	-
Valletta | brushed with bev. edge | spazzolato con bisello 4 lati | brossé avec biseau	1800	29462	-	-
Valletta | brushed with bev. edge | spazzolato con bisello 4 lati | brossé avec biseau	1200	29477	-	-

EICHE ASTIG | OAK KNOTTY | ROVERE NODATO | CHÊNE NOUEUX PERLA	**MULTI**flor NOVO**LOC**® 5G	SEDA	TENSEO CLASSICO	TENSEO MATT
geschliffen | sanded | levigato | poncé	1800	29458	-	-
geschliffen | sanded | levigato | poncé	1200	29473	-	-
Valletta | brushed with bev. edge | spazzolato con bisello 4 lati | brossé avec biseau	1800	29118	-	-
Valletta | brushed with bev. edge | spazzolato con bisello 4 lati | brossé avec biseau	1200	29476	-	-

EICHE ASTIG | OAK KNOTTY | ROVERE NODATO | CHÊNE NOUEUX AKZENT	**MULTI**flor NOVO**LOC**® 5G	SEDA	TENSEO CLASSICO	TENSEO MATT
Valletta | brushed with bev. edge | spazzolato con bisello 4 lati | brossé avec biseau	1800	29463	-	-
Valletta | brushed with bev. edge | spazzolato con bisello 4 lati | brossé avec biseau	1200	29478	-	-

MULTIflor NOVO**LOC**® 5G **1800**
EICHE ASTIG | OAK KNOTTY | ROVERE NODATO | CHÊNE NOUEUX | **AKZENT**

EICHE ASTIG NATURA
OAK KNOTTY | ROVERE NODATO | CHÊNE NOUEUX

MULTIflor NOVO**LOC**® 5G **1800**
MULTIflor NOVO**LOC**® 5G **1200**
Landhausdiele 1-Stab | 1-strip | 1-listello | monolame

BIANCA

PERLA

AKZENT

MULTIflor NOVO**LOC**® 5G | 1800 | 1200

Abmessung | Dimensions | Dimensioni | Dimensions		
	MULTIflor 1800:	9,8 x 140 x 1800 mm | 0.39 in x 5.51 in x 5.91 ft
	MULTIflor 1200:	9,8 x 140 x 1200 mm | 0.39 in x 5.51 in x 3.94 ft

EICHE COUNTRY | OAK KNOTTY | ROVERE NODATO | CHÊNE NOUEUX **NATURA**	**MULTI**flor NOVO**LOC**® 5G	SEDA	TENSEO CLASSICO	TENSEO MATT
geschliffen | sanded | levigato | poncé	1800	27027	-	-
geschliffen | sanded | levigato | poncé	1200	27084	-	-
Valletta | brushed with bev. edge | spazzolato con bisello 4 lati | brossé avec biseau	1800	27023	-	-
Valletta | brushed with bev. edge | spazzolato con bisello 4 lati | brossé avec biseau	1200	27081	-	-

EICHE COUNTRY | OAK KNOTTY | ROVERE NODATO | CHÊNE NOUEUX **BIANCA**	**MULTI**flor NOVO**LOC**® 5G	SEDA	TENSEO CLASSICO	TENSEO MATT
geschliffen | sanded | levigato | poncé	1800	27029	-	-
geschliffen | sanded | levigato | poncé	1200	27085	-	-
Valletta | brushed with bev. edge | spazzolato con bisello 4 lati | brossé avec biseau	1800	27025	-	-
Valletta | brushed with bev. edge | spazzolato con bisello 4 lati | brossé avec biseau	1200	27082	-	-

EICHE COUNTRY | OAK KNOTTY | ROVERE NODATO | CHÊNE NOUEUX **PERLA**	**MULTI**flor NOVO**LOC**® 5G	SEDA	TENSEO CLASSICO	TENSEO MATT
geschliffen | sanded | levigato | poncé	1800	27028	-	-
geschliffen | sanded | levigato | poncé	1200	-	-	-
Valletta | brushed with bev. edge | spazzolato con bisello 4 lati | brossé avec biseau	1800	27024	-	-
Valletta | brushed with bev. edge | spazzolato con bisello 4 lati | brossé avec biseau	1200	28511	-	-

EICHE COUNTRY | OAK KNOTTY | ROVERE NODATO | CHÊNE NOUEUX **AKZENT**	**MULTI**flor NOVO**LOC**® 5G	SEDA	TENSEO CLASSICO	TENSEO MATT
Valletta | brushed with bev. edge | spazzolato con bisello 4 lati | brossé avec biseau	1800	28787	-	-
Valletta | brushed with bev. edge | spazzolato con bisello 4 lati | brossé avec biseau	1200	29242	-	-

MULTIflor NOVO**LOC**® 5G **1200**
EICHE COUNTRY | OAK KNOTTY | ROVERE NODATO | CHÊNE NOUEUX | **PERLA**

EICHE COUNTRY NATURA
OAK | ROVERE | CHÊNE

MULTIflor NOVO**LOC**® 5G **1800**
MULTIflor NOVO**LOC**® 5G **1200**
Landhausdiele 1-Stab | 1-strip | 1-listello | monolame

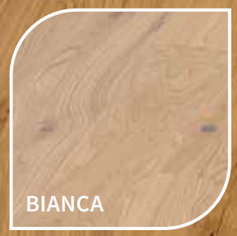
BIANCA

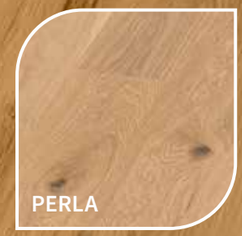
PERLA

AKZENT

MULTIflor NOVO**LOC**® 5G | 1800 | 1200

Abmessung | Dimensions | Dimensioni | Dimensions		
	MULTIflor 1800:	9,8 x 140 x 1800 mm | 0.39 in x 5.51 in x 5.91 ft
	MULTIflor 1200:	9,8 x 140 x 1200 mm | 0.39 in x 5.51 in x 3.94 ft

EICHE GED. COUPAL | OAK STEAMED | ROVERE EVAP. | CHÊNE ÉTUVÉ **NATURA**	**MULTI**flor NOVO**LOC**® 5G	SEDA	TENSEO CLASSICO	TENSEO MATT
Valletta | brushed with bev. edge | spazzolato con bisello 4 lati | brossé avec biseau	1800	29809	-	-
Valletta | brushed with bev. edge | spazzolato con bisello 4 lati | brossé avec biseau	1200	29801	-	-

MULTIflor NOVO**LOC**® 5G **1800**
EICHE GED. COUPAL | OAK STEAMED | ROVERE EVAP. | CHÊNE ÉTUVÉ | **NATURA**

EICHE GEDÄMPFT COUPAL NATURA
OAK STEAMED | ROVERE EVAP. | CHÊNE ÉTUVÉ

MULTIflor NOVO**LOC**® 5G **1800**
MULTIflor NOVO**LOC**® 5G **1200**
Landhausdiele 1-Stab | 1-strip | 1-listello | monolame

MULTIflor NOVO**LOC**® 5G | 1800 | 1200

Abmessung | Dimensions | Dimensioni | Dimensions		
	MULTIflor 1800:	9,8 x 140 x 1800 mm | 0.39 in x 5.51 in x 5.91 ft
	MULTIflor 1200:	9,8 x 140 x 1200 mm | 0.39 in x 5.51 in x 3.94 ft

EICHE KERNG. | OAK SMOKED | ROVERE AFFUMICATO | CHÊNE FUMÉ NATUR NATURA	**MULTI**flor NOVO**LOC**® 5G	SEDA	TENSEO CLASSICO	TENSEO MATT
geschliffen | sanded | levigato | poncé	1800	27032	-	-
geschliffen | sanded | levigato | poncé	1200	27087	-	-
Valletta | brushed with bev. edge | spazzolato con bisello 4 lati | brossé avec biseau	1800	27030	-	-
Valletta | brushed with bev. edge | spazzolato con bisello 4 lati | brossé avec biseau	1200	27086	-	-

MULTIflor NOVO**LOC**® 5G **1800**
EICHE KERNG. | OAK SMOKED | ROVERE AFFUMICATO | CHÊNE FUMÉ | NATUR **NATURA**

EICHE KERNG. NATUR NATURA
OAK SMOKED | ROVERE AFFUMICATO | CHÊNE FUMÉ

MULTIflor NOVO**LOC**® 5G **1800**
MULTIflor NOVO**LOC**® 5G **1200**
Landhausdiele 1-Stab | 1-strip | 1-listello | monolame

MULTIflor NOVO**LOC**® 5G | 1800 | 1200

Abmessung | Dimensions | Dimensioni | Dimensions		
	MULTIflor 1800:	9,8 x 140 x 1800 mm | 0.39 in x 5.51 in x 5.91 ft
	MULTIflor 1200:	9,8 x 140 x 1200 mm | 0.39 in x 5.51 in x 3.94 ft

NUSS AMI. | BLACK WALNUT | NOCE AMI. | NOYER D'AMÉRIQUE NATUR NATURA	**MULTI**flor NOVO**LOC**® 5G	SEDA	TENSEO CLASSICO	TENSEO MATT
geschliffen | sanded | levigato | poncé	1800	27033	-	27034
geschliffen | sanded | levigato | poncé	1200	27088	-	27089

MULTIflor NOVO**LOC**® 5G **1800**
NUSS AMI. | BLACK WALNUT | NOCE AMI. | NOYER D'AMÉRIQUE | NATUR **NATURA**

NUSS AMI. NATUR NATURA
BLACK WALNUT | NOCE AMI. | NOYER D'AMÉRIQUE

MULTIflor NOVO**LOC**® 5G **1800**
MULTIflor NOVO**LOC**® 5G **1200**
Landhausdiele 1-Stab | 1-strip | 1-listello | monolame

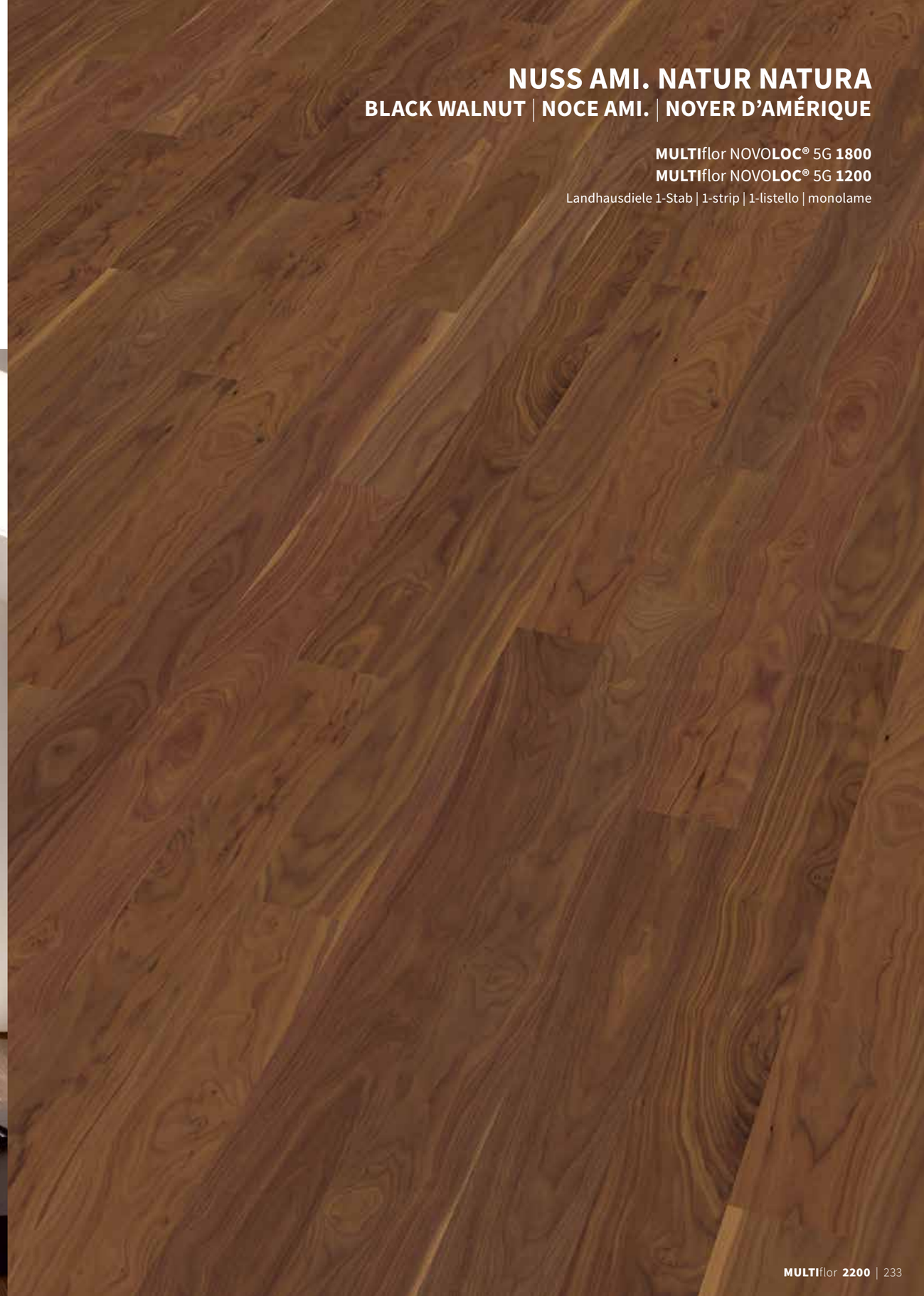

MULTIflor NOVO**LOC®** 5G | 1200 **2-Stab** | 2-strip | 2-listelli | 2-frises

Abmessung | **Dimensions** | **Dimensioni** | **Dimensions** 9,8 x 140 x 1200 mm | 0.39 in x 5.51 in x 3.94 ft

EICHE CLASSIC | OAK KNOTTY | ROVERE NODATO | CHÊNE NOUEUX **NATURA**	SEDA	TENSEO CLASSICO	TENSEO MATT
geschliffen | sanded | levigato | poncé	-	34630	34632

EICHE COUNTRY | OAK KNOTTY | ROVERE NODATO | CHÊNE NOUEUX **NATURA**	SEDA	TENSEO CLASSICO	TENSEO MATT
geschliffen | sanded | levigato | poncé	-	34631	34633

EICHE CLASSIC NATURA
OAK | ROVERE | CHÊNE

MULTIflor NOVO**LOC®** 5G **1200**
2-Stab | 2-strip | 2-listello | 2-frises

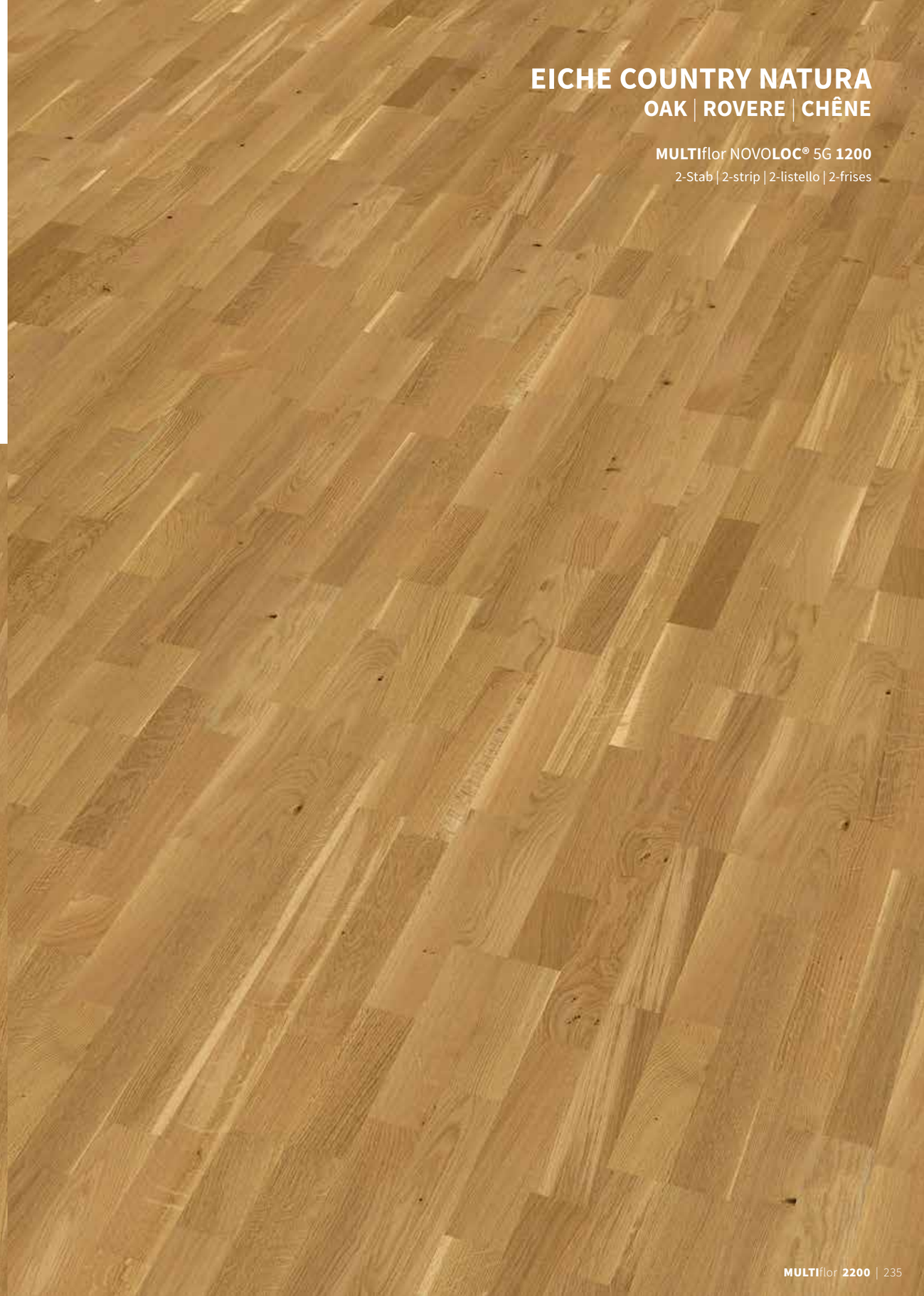

EICHE COUNTRY NATURA
OAK | ROVERE | CHÊNE

MULTIflor NOVO**LOC®** 5G **1200**
2-Stab | 2-strip | 2-listello | 2-frises

MULTIflor **740 45°**
NOVO**LOC**® 5G **500 60°**

MULTIflor NOVO**LOC**® 5G **740 45°**
EICHE | OAK | ROVERE | CHÊNE | NATUR **NATURA**

MULTIflor NOVO**LOC**® 5G | 740 45°

Abmessung | Dimensions | Dimensioni | Dimensions — 9,8 x 140 x 740 mm/45° | 0.39 in x 5.51 in x 2.43 ft/45°

EICHE | OAK | ROVERE | CHÊNE NATUR NATURA		SEDA	TENSEO CLASSICO	TENSEO MATT
geschliffen | sanded | levigato | poncé	A	27249	-	27237
	B	27250	-	27238
Valletta | brushed with bev. edge | spazzolato con bisello 4 lati | brossé avec biseau	A	27243	-	-
	B	27244	-	-

EICHE | OAK | ROVERE | CHÊNE NATUR BIANCA		SEDA	TENSEO CLASSICO	TENSEO MATT
geschliffen | sanded | levigato | poncé	A	-	-	27241
	B	-	-	27242
Valletta | brushed with bev. edge | spazzolato con bisello 4 lati | brossé avec biseau	A	27247	-	-
	B	27248	-	-

EICHE | OAK | ROVERE | CHÊNE NATUR PERLA		SEDA	TENSEO CLASSICO	TENSEO MATT
geschliffen | sanded | levigato | poncé	A	-	-	27239
	B	-	-	27240
Valletta | brushed with bev. edge | spazzolato con bisello 4 lati | brossé avec biseau	A	27245	-	-
	B	27246	-	-

MULTIflor NOVO**LOC**® 5G **740 45°**
EICHE | OAK | ROVERE | CHÊNE | NATUR **PERLA**

EICHE NATUR NATURA
OAK | ROVERE | CHÊNE

MULTIflor NOVO**LOC**® 5G **740 45°**

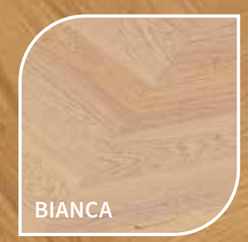

MULTIflor NOVO**LOC**® 5G | 500 60°

Abmessung | **Dimensions** | **Dimensioni** | **Dimensions** 9,8 x 140 x 500 mm/60° | 0.39 in x 5.51 in x 1.64 ft/60°

EICHE | OAK | ROVERE | CHÊNE **NATUR NATURA**		SEDA	TENSEO CLASSICO	TENSEO MATT
geschliffen | sanded | levigato | poncé	A	27290	-	27286
	B	27291	-	27287
Valletta | brushed with bev. edge | spazzolato con bisello 4 lati | brossé avec biseau	A	27296	-	-
	B	27297	-	-

EICHE | OAK | ROVERE | CHÊNE **NATUR BIANCA**		SEDA	TENSEO CLASSICO	TENSEO MATT
geschliffen | sanded | levigato | poncé	A	-	-	27288
	B	-	-	27289
Valletta | brushed with bev. edge | spazzolato con bisello 4 lati | brossé avec biseau	A	27298	-	-
	B	27300	-	-

MULTIflor NOVO**LOC**® 5G **500 60°**
EICHE | OAK | ROVERE | CHÊNE | NATUR **BIANCA**

EICHE NATUR NATURA
OAK | ROVERE | CHÊNE

MULTIflor NOVO**LOC**® 5G **500 60°**

BIANCA

MULTIflor NOVO**LOC**® 5G | 740 45°

Abmessung | **Dimensions** | **Dimensioni** | **Dimensions** 9,8 x 140 x 740 mm/45° | 0.39 in x 5.51 in x 2.43 ft/45°

EICHE | OAK | ROVERE | CHÊNE **COUNTRY NATURA**		SEDA	TENSEO CLASSICO	TENSEO MATT
Valletta | brushed with bev. edge | spazzolato con bisello 4 lati | brossé avec biseau	A	27251	-	-
	B	27252	-	-

EICHE | OAK | ROVERE | CHÊNE **COUNTRY BIANCA**		SEDA	TENSEO CLASSICO	TENSEO MATT
Valletta | brushed with bev. edge | spazzolato con bisello 4 lati | brossé avec biseau	A	27255	-	-
	B	27256	-	-

EICHE | OAK | ROVERE | CHÊNE **COUNTRY PERLA**		SEDA	TENSEO CLASSICO	TENSEO MATT
Valletta | brushed with bev. edge | spazzolato con bisello 4 lati | brossé avec biseau	A	27253	-	-
	B	27254	-	-

MULTIflor NOVO**LOC**® 5G **740 45°**
EICHE | OAK | ROVERE | CHÊNE | COUNTRY **BIANCA**

EICHE COUNTRY NATURA
OAK | ROVERE | CHÊNE

MULTIflor NOVO**LOC**® 5G **740 45°**

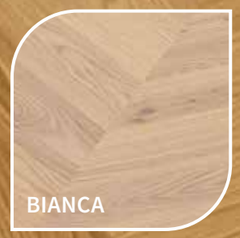
BIANCA

PERLA

MULTIflor NOVO**LOC**® 5G | 740 45°

Abmessung | Dimensions | Dimensioni | Dimensions 9,8 x 140 x 740 mm/45° | 0.39 in x 5.51 in x 2.43 ft/45°

EICHE KERNG. | OAK SMOKED | ROVERE AFFUMICATO | CHÊNE FUMÉ **NATUR NATURA**		SEDA	TENSEO CLASSICO	TENSEO MATT
geschliffen | sanded | levigato | poncé	A	27263	-	-
	B	27264	-	-
Valletta | brushed with bev. edge | spazzolato con bisello 4 lati | brossé avec biseau	A	27267	-	-
	B	27268	-	-

EICHE KERNG. | OAK SMOKED | ROVERE AFFUMICATO | CHÊNE FUMÉ **NATUR PERLA**		SEDA	TENSEO CLASSICO	TENSEO MATT
Valletta | brushed with bev. edge | spazzolato con bisello 4 lati | brossé avec biseau	A	27269	-	-
	B	27270	-	-

MULTIflor NOVO**LOC**® 5G **740 45°**
EICHE KERNG. | OAK SMOKED | ROVERE AFFUMICATO | CHÊNE FUMÉ | NATUR **PERLA**

EICHE KERNG. NATUR NATURA
OAK SMOKED | ROVERE AFFUMICATO | CHÊNE FUMÉ

MULTIflor NOVO**LOC**® 5G **740 45°**

PERLA

MULTIflor NOVO**LOC®** 5G | 500 60°

Abmessung | **Dimensions** | **Dimensioni** | **Dimensions** 9,8 x 140 x 500 mm/60° | 0.39 in x 5.51 in x 1.64 ft/60°

EICHE KERNG. | OAK SMOKED | ROVERE AFFUMICATO | CHÊNE FUMÉ **NATUR NATURA**		SEDA	TENSEO CLASSICO	TENSEO MATT
geschliffen | sanded | levigato | poncé	A	27294	-	-
	B	27295	-	-
Valletta | brushed with bev. edge | spazzolato con bisello 4 lati | brossé avec biseau	A	27301	-	-
	B	27302	-	-

MULTIflor NOVO**LOC®** 5G **500 60°**
EICHE KERNG. | OAK SMOKED | ROVERE AFFUMICATO | CHÊNE FUMÉ | NATUR **NATURA**

EICHE KERNG. NATUR NATURA
OAK SMOKED | ROVERE AFFUMICATO | CHÊNE FUMÉ

MULTIflor NOVO**LOC®** 5G **500 60°**

MULTIflor NOVO**LOC®** 5G | 740 45°

Abmessung | **Dimensions** | **Dimensioni** | **Dimensions** 9,8 x 140 x 740 mm/45° | 0.39 in x 5.51 in x 2.43 ft/45°

NUSS AMI. | BLACK WALNUT | NOCE AMI. | NOYER D'AMÉRIQUE **NATUR NATURA**		SEDA	TENSEO CLASSICO	TENSEO MATT
geschliffen | sanded | levigato | poncé	A	27265	-	27235
	B	27266	-	27236

MULTIflor NOVO**LOC®** 5G **740 45°**
NUSS AMI. | BLACK WALNUT | NOCE AMI. | NOYER D'AMÉRIQUE | NATUR **NATURA**

NUSS AMI. NATUR NATURA
BLACK WALNUT | NOCE AMI. | NOYER D'AMÉRIQUE

MULTIflor NOVO**LOC®** 5G **740 45°**

MULTIflor NOVO**LOC**® 5G | 500 60°

Abmessung | Dimensions | Dimensioni | Dimensions 9,8 x 140 x 500 mm/60° | 0.39 in x 5.51 in x 1.64 ft/60°

NUSS AMI. | BLACK WALNUT | NOCE AMI. | NOYER D'AMÉRIQUE NATUR NATURA		SEDA	TENSEO CLASSICO	TENSEO MATT
geschliffen | sanded | levigato | poncé	A	27292	-	27284
	B	27293	-	27285

MULTIflor NOVO**LOC**® 5G **500 60°**
NUSS AMI. | BLACK WALNUT | NOCE AMI. | NOYER D'AMÉRIQUE | NATUR **NATURA**

NUSS AMI. NATUR NATURA
BLACK WALNUT | NOCE AMI. | NOYER D'AMÉRIQUE

MULTIflor NOVO**LOC**® 5G **500 60°**

MULTIflor **700 N+F**

T+G | M+F | R+L

MULTIflor **700** N+F | T+G | M+F | R+L FISCHGRÄT | HERRINGBONE | SPINA DI PESCE | À BÂTONS ROMPUS
EICHE | OAK | ROVERE | CHÊNE | NATUR **BIANCA**

PRODUKTTYPEN | PRODUCT TYPES

MULTIflor **700** NUT+FEDER | 1-Stab | TONGUE+GROOVE | 1-strip

Abmessungen Dimensions	9,8 x 140 x 700 mm 9.8 x 140 x 700 mm | 0.39 in x 5.51 in x 2.3 ft
Verlegung Installation	Vollflächige Verklebung Glue-down installation
Verpackung Packaging	14 Dielen/Paket = 1,372 m², 42 Pakete/Palette = 57,624 m² | Rechte und linke Stäbe getrennt verpackt 14 pieces/pack = 1.372 m², 42 packs/pallet = 57.624 m² | Right and left strips packed separately 14 pieces/pack = 14.768 sq ft, 42 packs/pallet = 620.260 sq ft

Für Fußbodenheizung geeignet R_T=0,058 m²K/W | Suitable for underfloor heating R_T=0.058 m²K/W

RANDFRIES | EDGING FRIEZES

MULTIflor NOVO**LOC**® 5G **2200** | Landhausdiele 1-Stab | 1-strip

Abmessungen Dimensions	9,8 x 182 x 2200 mm 9.8 x 182 x 2200 mm | 0.39 in x 7.17 in x 7.22 ft
Verlegung Installation	Vollflächige Verklebung Glue-down installation
Verpackung Packaging	6 Dielen/Paket = 2,403 m², 50 Pakete/Palette = 120,150 m² 6 pieces/pack = 2.403 m², 50 packs/pallet = 120.150 m² | 6 pieces/pack = 25.866 sq ft, 50 packs/pallet = 1293.284 sq ft

Für Fußbodenheizung geeignet R_T=0,058 m²K/W | Suitable for underfloor heating R_T=0.058 m²K/W

VERLEGEMUSTER | INSTALLATION PATTERNS

Fischgrät | Herringbone
MULTIflor **700** N+F | T+G

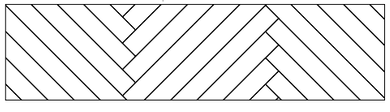

Naturriemen | Irregular pattern
MULTIflor **700** N+F | T+G

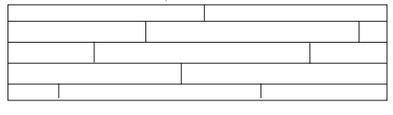

Riemenverband | Brick pattern
MULTIflor **700** N+F | T+G

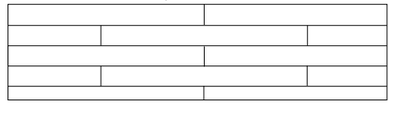

Würfel | Cube
MULTIflor **700** N+F | T+G

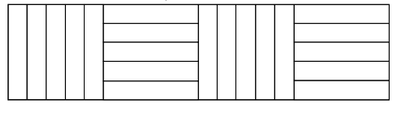

Parallel-Verband | Parallel pattern
MULTIflor **700** N+F | T+G

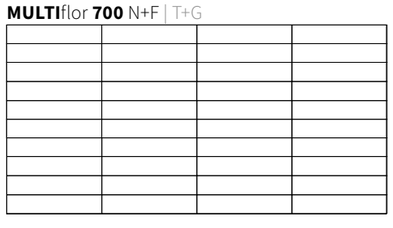

Leiter-Verband | Ladder pattern
MULTIflor **700** N+F | T+G

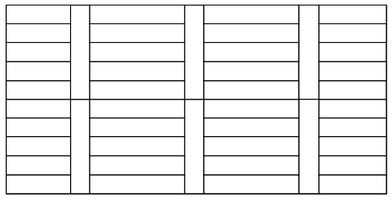

PRODUKT-HIGHLIGHTS | PRODUCT HIGHLIGHTS

Mit **MULTI**flor **700** Nut+Feder lassen sich Wohnräume jetzt noch vielfältiger gestalten: Das 2-Schichtparkett überzeugt sowohl durch klassische, zeitlose Musterverlegungen und Individualität als auch durch perfekte technische Voraussetzungen in Form einer geringen Aufbauhöhe und der optimalen Eignung für Fußbodenheizung.

With **MULTI**flor **700** Tongue and Groove you can now give an even more individual touch to your living space: The 2-layer parquet does not only impress with its classic and timeless installation patterns and its individuality, but also with its low construction height and its perfect suitability for underfloor heating.

Fertig veredelte Oberfläche | Surface finish
SEDA oder or TENSEO

Ca. 3,6 mm Deckschichtstärke aus ausgewähltem Massivholz
Approx. 3.6 mm wear layer from selected solid wood

Stirnkanten hydrophob imprägniert
Ends with hydrophobic impregnation

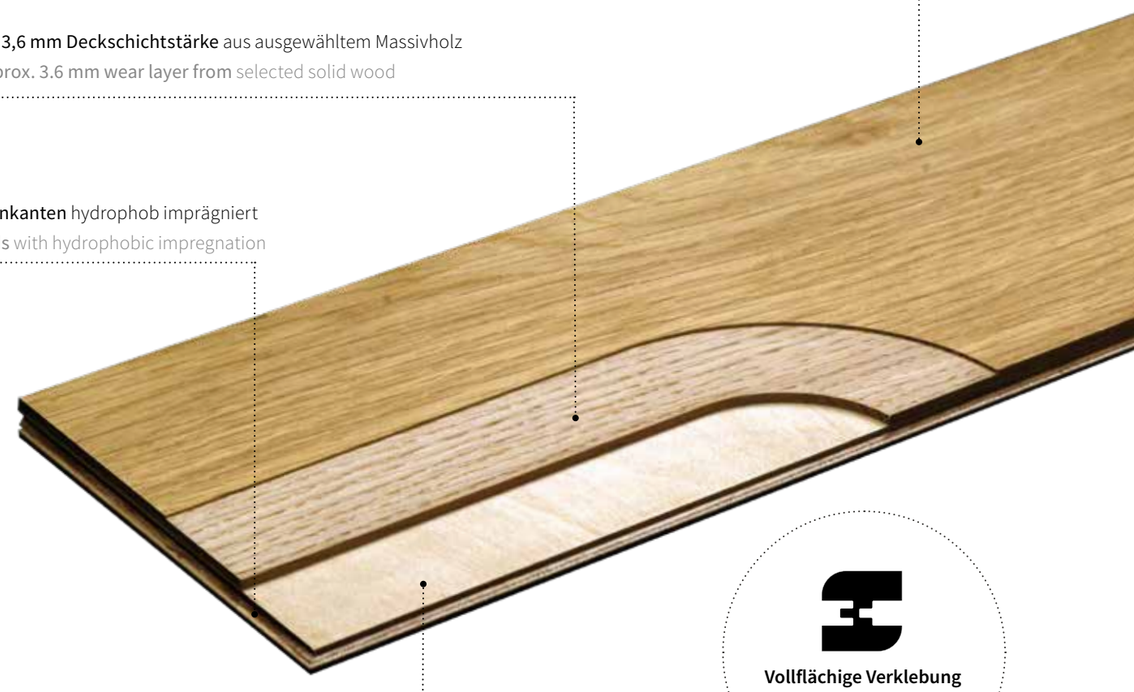

Vollflächige Verklebung
Glue down installation

Ca. 6,2 mm Trägerplatte:
Sperrholz Birke 5-fach wasserfest verleimt
Approx. 6.2 mm base layer:
Plywood birch, 5-ply water resistant glue

+ **Neue Dimension bzw. Verlegemuster,**
wie großformatiges Fischgrät und Würfel
New dimension and installation patterns such as large-size herringbone and cube

+ **Vollflächige Verklebung**
Glue down installation

+ **Gesamtstärke 9,8 mm:** Geringe Aufbauhöhe
für den optimalen Anschluss an andere Bodenbeläge
Total thickness 9.8 mm: Low installation height for an excellent junction to other floor types

+ **Für Fussbodenheizung bestens geeignet,**
Wärmedurchlasswiderstand 0,058 m² K/W
Ideally suited for underfloor heating,
thermal insulation resistance 0.058m² K/W

Alle „ca." - Angaben definieren sich als Toleranz von ± 10%.
Values prefixed by „approx." signify a tolerance of ± 10%.

TIPOLOGIE DI PRODOTTI | TYPES DE PRODUIT

MULTIflor **700** MASCHIO+FEMMINA | Plancia unica | RAINURE + LANGUETTE | Monolame

Dimensioni Dimensions	9,8 x 140 x 700 mm
Posa Pose	Mediante incollaggio a superficie intera Collage en plein
Confezioni Emballage	Pacco da 14 listoni pari a 1,372 m², pallet da 42 pacchi pari a 57,624 m²	Listelli sinistra e destra extra 14 lames/colis = 1,372 m², 42 colis/palette = 57,624 m²	Lattes gauche et droite mélangées dans l'emballage

Adatto per riscaldamento a pavimento R_T=0,058 m²K/W | Convient pour le chauffage au sol R_T=0,058 m²K/W

CORNICI DECORATIVE | EDGING FRIEZES

MULTIflor NOVO**LOC®** 5G **2200** | Plancia unica | Grande lame

Dimensioni Dimensions	9,8 x 182 x 2200 mm
Posa Pose	Mediante incollaggio a superficie intera Collage en plein
Confezioni Emballage	Pacco da 6 listoni pari a 2,403 m², pallet da 50 pacchi pari a 120,150 m² 6 lames/colis = 2,403 m², 50 colis/palette = 120,150 m²

Adatto per riscaldamento a pavimento R_T=0,058 m²K/W | Convient pour le chauffage au sol R_T=0,058 m²K/W

SCHEMI DI INSTALLAZIONE | SCHÉMA DE POSE

Spina di pesce | À bâtons rompus
MULTIflor **700** M+F | R+L

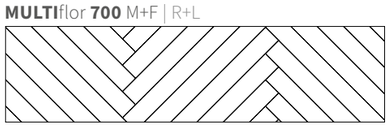

Schema irregolare | Courroies naturelles
MULTIflor **700** M+F | R+L

Cassero regolare | Pose à l'anglaise
MULTIflor **700** M+F | R+L

Listelli formanti quadri | À damier
MULTIflor **700** M+F | R+L

A cassero regolare | Pose en parallèle
MULTIflor **700** M+F | R+L

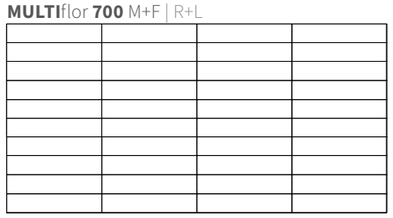

Lega di scale | Pose en échelle
MULTIflor **700** M+F | R+L

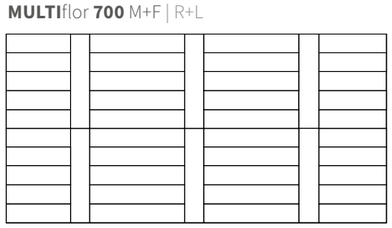

HIGHLIGHTS PRODOTTI | PRINCIPAUX AVANTAGES DU PRODUIT

Grazie a **MULTI**flor **700** con incastro maschio/femmina, gli ambienti di casa rispecchiano ancora di più i desideri di chi li abita: il parquet a 2 strati vi conquista con schemi di posa classici e senza tempo e, grazie all'altezza ridotta, è la soluzione ideale in caso di pavimento radiante.

Avec la RAINURE + LANGUETTE **MULTI**flor **700**, les espaces de vie peuvent désormais être aménagés d'une manière encore plus diversifiée: Le parquet à 2 couches séduit par ses motifs de pose classiques et intemporels et son individualité, ainsi que par les conditions techniques parfaites: faible hauteur de pose et adaptation optimale au chauffage au sol.

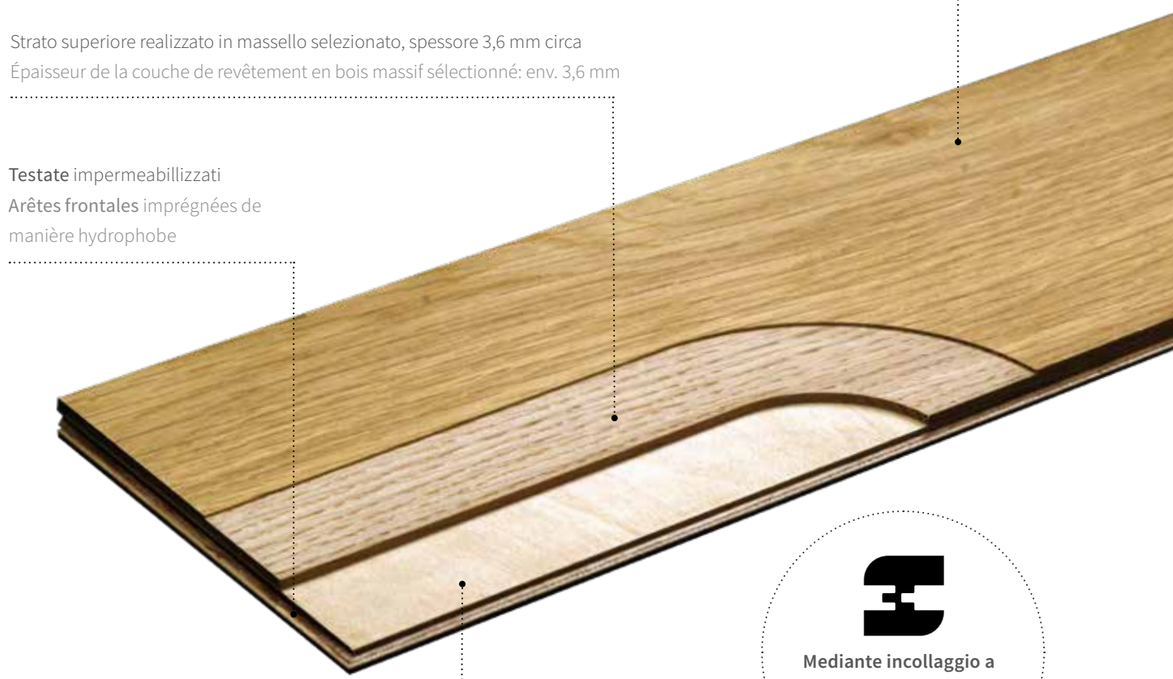

+ **Nuove dimensioni e schemi di posa** di grande formato, come spine di pesce, parquet a mosaico o a listelli formanti quadri
  Nouvelles dimensions ou motifs de pose: grand format du bâtons rompus et damier

+ **Mediante incollaggio a superficie intera**
  Collage en plein

+ **Spessore totale 9,8 mm**, altezza estremamente ridotta per un raccordo ottimale ad altri pavimenti
  Épaisseur totale: 9,8 mm: Faible hauteur de montage pour un raccordement optimal à d'autres revêtements de sol

+ **Ideale per riscaldamento a pavimento,** resistenza alla conduzione del calore 0,058 m² K/W
  Ideal pour le chauffage au sol,
  Résistance thermique: 0,058 m² K/W

Tutte le indicazioni indicate come "circa" si intendono con tolleranza di ± 10%.
Toutes les spécifications „approximatives" sont définies comme une tolérance de ± 10 %.

MULTIflor 700 | NUT + FEDER | TONGUE + GROOVE | MASCHINO + FEMMINA | RAINURE + LANGUETTE

Abmessung | Dimensions | Dimensioni | Dimensions 9,8 x 140 x 700 mm | 9.8 x 140 x 700 mm | 0.39 in x 5.51 in x 2.3 ft

EICHE | OAK | ROVERE | CHÊNE **NATUR NATURA**		SEDA	TENSEO CLASSICO	TENSEO MATT
geschliffen | sanded | levigato | poncé	L	33077	-	33073
	R	33078	-	33074
Valletta | brushed with bev. edge | spazzolato con bisello 4 lati | brossé avec biseau	L	33079	-	-
	R	33080	-	-

EICHE | OAK | ROVERE | CHÊNE **NATUR BIANCA**		SEDA	TENSEO CLASSICO	TENSEO MATT
Valletta | brushed with bev. edge | spazzolato con bisello 4 lati | brossé avec biseau	L	33081	-	-
	R	33082	-	-

EICHE | OAK | ROVERE | CHÊNE **NATUR PERLA**		SEDA	TENSEO CLASSICO	TENSEO MATT
geschliffen | sanded | levigato | poncé	L	-	-	33075
	R	-	-	33076

EICHE | OAK | ROVERE | CHÊNE **NATUR AKZENT**		SEDA	TENSEO CLASSICO	TENSEO MATT
Valletta | brushed with bev. edge | spazzolato con bisello 4 lati | brossé avec biseau	L	33083	-	-
	R	33084	-	-

L = Linker Stab | Left strip | Listello sinistro | Lame de gauche
R = Rechter Stab | Right strip | Listello destro | Lame de droite

FISCHGRÄT | HERRINGBONE | SPINA DI PESCE | À BÂTONS ROMPUS

EICHE NATUR NATURA
OAK | ROVERE | CHÊNE

MULTIflor **700**
NUT + FEDER | TONGUE + GROOVE | MASCHINO + FEMMINA | RAINURE + LANGUETTE

EICHE NATUR NATURA

OAK | ROVERE | CHÊNE

MULTIflor **700**

NUT + FEDER | TONGUE + GROOVE | MASCHINO + FEMMINA | RAINURE + LANGUETTE

LEITER-VERBAND | LADDER PATTERN | LEGA DI SCALE | POSE EN ÉCHELLE

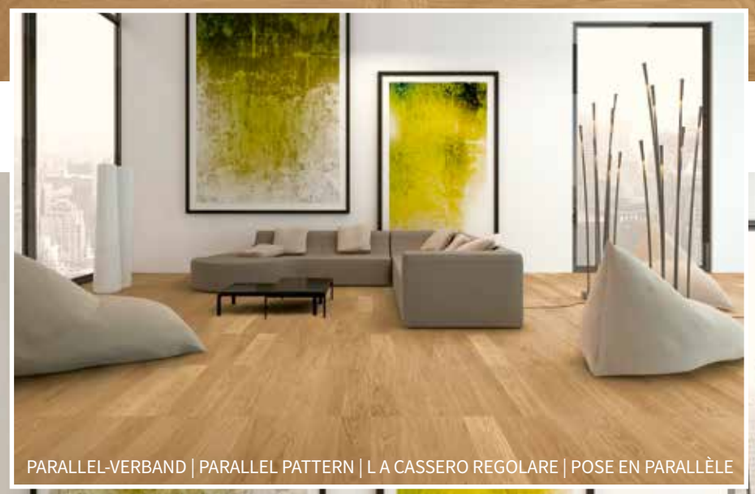

PARALLEL-VERBAND | PARALLEL PATTERN | L A CASSERO REGOLARE | POSE EN PARALLÈLE

WÜRFEL | CUBE | LISTELLI FORMANTI QUADRI | À DAMIER

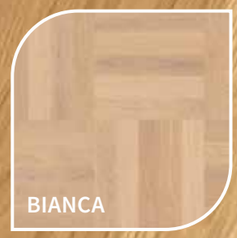

BIANCA

PERLA

AKZENT

MULTIflor 700 | NUT + FEDER | TONGUE + GROOVE | MASCHINO + FEMMINA | RAINURE + LANGUETTE

Abmessung | Dimensions | Dimensioni | Dimensions — 9,8 x 140 x 700 mm | 9.8 x 140 x 700 mm | 0.39 in x 5.51 in x 2.3 ft

EICHE KERNG. | OAK SMOKED | ROVERE AFFUMICATO | CHÊNE FUMÉ NATUR NATURA		SEDA	TENSEO CLASSICO	TENSEO MATT
geschliffen | sanded | levigato | poncé	L	33085	-	-
	R	33086	-	-

L = Linker Stab | Left strip | Listello sinistro | Lame de gauche
R = Rechter Stab | Right strip | Listello destro | Lame de droite

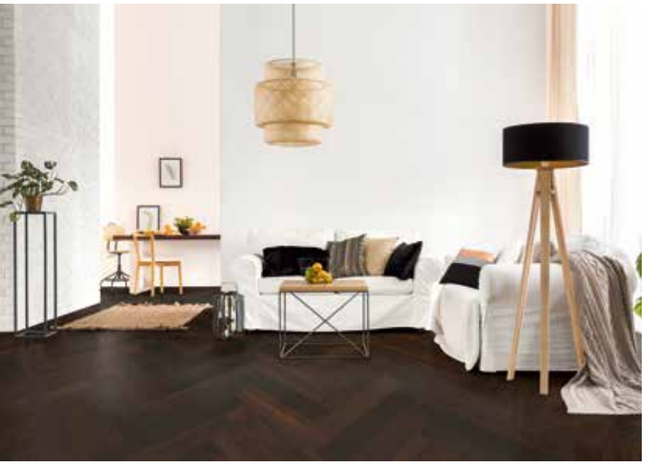

FISCHGRAT | HERRINGBONE | SPINA DI PESCE | À BÂTONS ROMPUS

EICHE KERNG. NATUR NATURA
OAK SMOKED | ROVERE AFFUMICATO | CHÊNE FUMÉ

MULTIflor **700**
NUT + FEDER | TONGUE + GROOVE | MASCHINO + FEMMINA | RAINURE + LANGUETTE

LEITER-VERBAND | LADDER PATTERN | LEGA DI SCALE | POSE EN ÉCHELLE

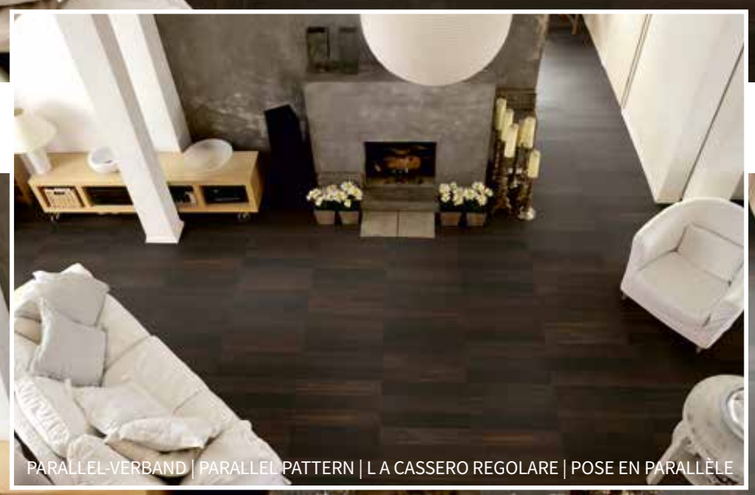

PARALLEL-VERBAND | PARALLEL PATTERN | L A CASSERO REGOLARE | POSE EN PARALLÈLE

WÜRFEL | CUBE | LISTELLI FORMANTI QUADRI | À DAMIER

EICHE KERNG. NATUR NATURA

OAK SMOKED | ROVERE AFFUMICATO | CHÊNE FUMÉ

MULTIflor **700**

NUT + FEDER | TONGUE + GROOVE | MASCHINO + FEMMINA | RAINURE + LANGUETTE

MULTIflor 700 | NUT + FEDER | TONGUE + GROOVE | MASCHINO + FEMMINA | RAINURE + LANGUETTE

Abmessung | Dimensions | Dimensioni | Dimensions 9,8 x 140 x 700 mm | 9.8 x 140 x 700 mm | 0.39 in x 5.51 in x 2.3 ft

NUSS AMI. | BLACK WALNUT | NOCE AMI. | NOYER D'AMÉRIQUE **NATUR NATURA**		SEDA	TENSEO CLASSICO	TENSEO MATT
geschliffen | sanded | levigato | poncé	L	33087	-	-
	R	33088	-	-

L = Linker Stab | Left strip | Listello sinistro | Lame de gauche
R = Rechter Stab | Right strip | Listello destro | Lame de droite

WÜRFEL | CUBE | LISTELLI FORMANTI QUADRI | À DAMIER

FISCHGRÄT | HERRINGBONE | SPINA DI PESCE | À BÂTONS ROMPUS

NUSS AMI. NATUR NATURA
BLACK WALNUT | NOCE AMI. | NOYER D'AMÉRIQUE

MULTIflor **700**
NUT + FEDER | TONGUE + GROOVE | MASCHINO + FEMMINA | RAINURE + LANGUETTE

BILAflor® **500** EICHE | OAK | ROVERE | CHÊNE | NATUR **NEBLA**
Verlegemuster **FISCHGRÄT** | Installation pattern **HERRINGBONE** | Schema di installazione **SPINA DI PESCE** | Schéma de pose **À BÂTONS ROMPUS**

BILAflor®

WENIGER IST MEHR FLO_R.

LESS IS MORE FLO _ R.

MENO È MEGLIO FLO _ R.

MOINS, C'EST PLUS DE FLO _ R

BILAflor®

PRODUKTTYPEN | PRODUCT TYPES

BILAflor® **1200** | **BILA**flor® **28.1200** 2-Stab | 2-strip

Abmessungen Dimensions	**BILA**flor® 1200: **BILA**flor® 28.1200:	11 x 120 x 1200 mm | 0.43 in x 4.72 in x 3.94 ft 9,5 x 120 x 1200 mm | 9.5 x 120 x 1200 mm | 0.37 in x 4.72 in x 3.94 ft
Verlegung Installation	Vollflächige Verklebung Glue-down installation	
Verpackung Packaging	**BILA**flor® 1200: 12 pieces/pack = 1.728 m², 63 packs/pallet = 108.860 m² | 12 pieces/pack = 18.6 sq ft, 63 packs/pallet = 1171.560 sq ft **BILA**flor® 28.1200: 14 pieces/pack = 2.016 m², 45 packs/pallet = 90.720 m² | 14 pieces/pack = 21.7 sq ft, 45 packs/pallet = 976.502 sq ft	12 Stück/Paket = 1,728 m², 63 Pakete/Palette = 108,860 m² 14 Stück/Paket = 2,016 m², 45 Pakete/Palette = 90,720 m²

Für Fußbodenheizung geeignet R_T=0,078 m²K/W | Suitable for underfloor heating R_T=0.078 m²K/W

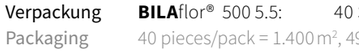

BILAflor® **1000** 1-Stab | 1-strip

Abmessungen Dimensions	11 x 90 x 1000 mm | 0.43 in x 3.54 in x 3.28 ft
Verlegung Installation	Vollflächige Verklebung Glue-down installation
Verpackung Packaging	24 Stück/Paket = 2,160 m², 42 Pakete/Palette = 90,720 m² 24 pieces/pack = 2.160 m², 42 packs/pallet = 90.720 m² | 24 pieces/pack = 23.25 sq ft, 42 packs/pallet = 976.502 sq ft

Für Fußbodenheizung geeignet R_T=0,078 m²K/W | Suitable for underfloor heating R_T=0.078 m²K/W

BILAflor® **500** | **BILA**flor® **500 5.5** | **BILA**flor® **500 TOP**line Breitlamelle 1-Stab | Wide lamella 1-strip

Abmessungen Dimensions	**BILA**flor® 500: **BILA**flor® 500 5.5: **BILA**flor® 500 TOPline:	11 x 70 x 500 mm | 0.43 in x 2.73 in x 1.64 ft 13 x 70 x 500 mm | 0.51 in x 2.73 in x 1.64 ft 11 x 70 x 500 mm | 0.43 in x 2.73 in x 1.64 ft
Verlegung Installation	Vollflächige Verklebung Glue-down installation	
Verpackung Packaging	**BILA**flor® 500: 48 pieces/pack = 1.680 m², 49 packs/pallet = 83.320 m² | 48 pieces/pack = 18.083 sq ft, 49 packs/pallet = 886.085 sq ft **BILA**flor® 500 5.5: 40 pieces/pack = 1.400 m², 49 packs/pallet = 68.600 m² | 40 pieces/pack = 15.07 sq ft, 49 packs/pallet = 738.404 sq ft **BILA**flor® 500 TOPline: 48 pieces/pack = 1.680 m², 49 packs/pallet = 83.320 m² | 48 pieces/pack = 18.083 sq ft, 49 packs/pallet = 886.085 sq ft	48 Stk./Paket = 1,680 m², 49 Pakete/Pal. = 82,320 m² 40 Stk./Paket = 1,400 m², 49 Pakete./Pal. = 68,600 m² 48 Stk./Paket = 1,680 m², 49 Pakete/Pal. = 82,320 m²

Für Fußbodenheizung geeignet R_T=0,078 m²K/W | **BILA**flor® 500 5.5: R_T=0,087 m²K/W
Suitable for underfloor heating R_T=0.078 m²K/W | **BILA**flor® 500 5.5: R_T=0.087 m²K/W

PRODUKT-HIGHLIGHTS | PRODUCT HIGHLIGHTS

Das hochwertige 2-Schicht Parkett **BILA**flor® vereint die Vorteile eines Klebeparketts mit jenen eines Fertigparketts und verfügt über eine Trägerschicht aus Fichten-Rifts, während Sperrholz-Einleimer an den Stirnseiten für eine stabile Verbindungskonstruktion sorgen.

The high-quality 2-layer parquet **BILA**flor® combines all advantages of glue-down parquet with those of engineered parquet. The bottom layer made of rift-grained spruce and plywood bands on the front edges ensure a stable connection construction.

+ **Hochwertige Verlegung** durch Verkleben auf Estrich und fußbodentauglichen Holzwerkstoffplatten
  High-quality glue down installation on screed and on wooden composite subfloor
+ **Vollflächige Verklebung**
  Glue down installation
+ **Optimal für die Verlegung auf Fußbodenheizung**
  Wärmedurchlasswiderstand: R_T = 0,078 m²K/W
  Ideally suited for underfloor heating
  thermal insulation resistance: R_T = 0.078 m²K/W
+ **Ausbleiben von Abrissfugen** durch Versiegelung der einzelnen Riemen
  A finished surface refinement avoids pulling down joints

Alle „ca.“ - Angaben definieren sich als Toleranz von ± 10%. Values prefixed by „approx.“ signify a tolerance of ± 10%.

VERLEGEMUSTER | INSTALLATION PATTERNS

BILAflor® **500** | EICHE ASTIG | OAK KNOTTY | NATURA

Fischgrät* | Herringbone*
BILAflor® **500 / 1000**

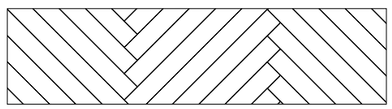

Doppel-Fischgrät* | Double Herringbone*
BILAflor® **500 / 1000**

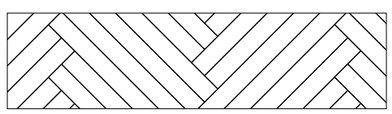

Dreifach - Zopf* | Triple Herringbone*
BILAflor® **500 / 1000**

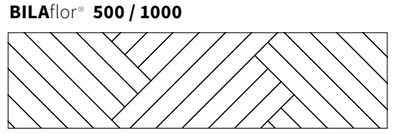

Naturriemen | Irregular Pattern
Für alle **BILA**flor® Produkte. For all **BILA**flor® products.

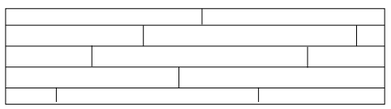

Riemenverband | Brick Pattern
Für alle **BILA**flor® Produkte. For all **BILA**flor® products.

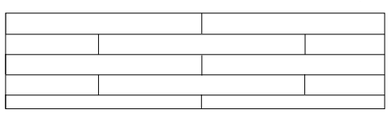

Alle Produkte sind miteinander kombinierbar.
All products can be combined with one another.
* = **BILA**flor® **1000** auf Anfrage / on request

HIGHLIGHTS PRODOTTI | PRINCIPAUX AVANTAGES DU PRODUIT

Il pregiato parquet a 2 strati **BILA**flor® riunisce i vantaggi di un parquet incollato e di un parquet prefinito e dispone di uno strato portante in abete rigatino, mentre gli inserti in compensato incollati sul taglio di testa assicurano una robusta struttura di raccordo.

Le parquet **BILA**flor® à 2 couches de haute qualité combine les avantages d'un parquet collé avec ceux d'un parquet fini et comporte une couche porteuse en 'rifts' d'épicéa, tandis que des colles de contreplaqué sur les faces avant garantissent une structure de liaison solide.

Superficie a vista prefinita pronta all'uso | Surface finition
SEDA o **ou** TENSEO

Strato superiore realizzato in massello selezionato, spessore 3,6 mm circa
Couche d'usure: env. 3,6 mm

Supporto in legno di abete rosso, con gli anelli di accrescimento disposti in verticale e con intagli a distanza regolare
Matériau porteur en épicéa avec cernes annuels principalement debout, incisions à intervalles réguliers

Nelle testate rinforzo incassato in compensato (resistente all´acqua)
Contreplaqué collé sur le côté frontal (résistantes à l'eau)

+ **Posa di qualità** con incollaggio su massetto e pannelli in fibre di legno per pavimento
Pose de haute qualité en collant sur une chape ou un plancher en bois adaptées.

+ **Mediante incollaggio a superficie intera**
Collage en plein

+ **Ideale per riscaldamento a pavimento,** resistenza alla conduzione del calore RT=0,078 m^2K/W
Optimal pour la pose sur une chape avec chauffage au sol: RT = 0,078 m2K/W

+ Assenza di fessurazioni grazie alla sigillatura dei singoli listelli
Absence de joints de rupture grâce au scellement des lanières individuelles

Tutte le indicazioni indicate come "circa" si intendono con tolleranza di ± 10%.
Toutes les spécifications „approximatives" sont définies comme une tolérance de ± 10%.

TIPOLOGIE DI PRODOTTI | TYPES DE PRODUIT

BILAflor® **1200** | **BILA**flor® **28.1200** | 2-listelli | 3-frises

Dimensioni Dimensions	**BILA**flor® 1200: **BILA**flor® 28.1200:	11 x 120 x 1200 mm 9,5 x 120 x 1200 mm
Posa Pose	Mediante incollaggio a superficie intera Collage en plein	
Confezioni Emballage	**BILA**flor® 1200: **BILA**flor® 28.1200:	Pacco da 12 listoni pari a 1,728 m², pallet da 63 pacchi pari a 108,860 m² 12 lames/colis = 1,728 m², 63 colis/palette = 108,860 m² Pacco da 14 listoni pari a 2,016 m², pallet da 45 pacchi pari a 90,720 m² 14 lames/colis = 2,016 m², 45 colis/palette = 90,720 m²

Adatto per riscaldamento a pavimento R_T=0,078 m²K/W | Convient pour le chauffage au sol R_T=0,078 m²K/W

BILAflor® **1000** | 1-listello | Monolame

Dimensioni Dimensions	11 x 90 x 1000 mm
Posa Pose	Mediante incollaggio a superficie intera Collage en plein
Confezioni Emballage	Pacco da 24 listoni pari a 2,160 m², pallet da 42 pacchi pari a 90,720 m² 24 lames/colis = 2,160 m², 42 colis/palette = 90,720 m²

Adatto per riscaldamento a pavimento R_T=0,078 m²K/W | Convient pour le chauffage au sol R_T=0,078 m²K/W

BILAflor® **500** | **BILA**flor® **500 5.5** | **BILA**flor® **500 TOP**line lamella larga - 1-listello | Parquet à lamelles sur chants

Dimensioni Dimensions	**BILA**flor® 500: **BILA**flor® 500 5.5: **BILA**flor® 500 TOPline:	11 x 70 x 500 mm 13 x 70 x 500 mm 11 x 70 x 500 mm
Posa Pose	Mediante incollaggio a superficie intera Collage en plein	
Confezioni Emballage	**BILA**flor® 500: **BILA**flor® 500 5.5: **BILA**flor® 500 TOPline:	Pacco da 48 listoni pari a 1,680 m², pallet da 49 pacchi pari a 82,320 m² 48 lames/colis = 1,680 m², 49 colis/palette = 82,320 m² Pacco da 40 listoni pari a 1,400 m², pallet da 49 pacchi pari a 68,600 m² 40 lames/colis = 1,400 m², 49 colis/palette = 68,600 m² Pacco da 48 listoni pari a 1,680 m², pallet da 49 pacchi pari a 82,320 m² 48 lames/colis = 1,680 m², 49 colis/palette = 82,320 m²

Adatto per riscaldamento a pavimento R_T=0,078 m²K/W | **BILA**flor® 500 5.5: R_T=0,087 m²K/W
Convient pour le chauffage au sol R_T=0,078 m²K/W | **BILA**flor® 500 5.5: R_T=0,087 m²K/W

SCHEMI DI POSA | SCHÉMA DE POSE

BILAflor® **500** | ROVERE NODATO | CHÊNE NOUEUX | NATURA

Spina di pesce* | À bâtons rompus*
BILAflor® **500 / 1000**

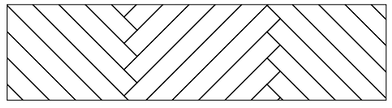

Schema irregolare | Courroies naturelles
Per tutti i prod. **BILA**flor®. | Pour tous les produits **BILA**flor®.

Doppia spina di pesce* | Parquet à doubles bâtons rompus*
BILAflor® **500 / 1000**

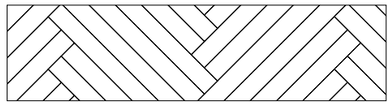

Cassero regolare | Pose à l'anglaise
Per tutti i prod. **BILA**flor®. | Pour tous les produits BILAflor®.

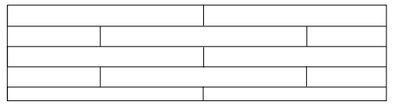

Tripla spina di pesce* | Triple tresse*
BILAflor® **500 / 1000**

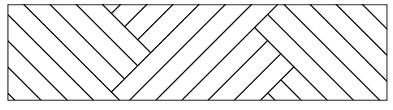

È possibile combinare liberamente tutti i prodotti.
Tous les produits peuvent être combinés ensemble.
* = **BILA**flor® **1000** su richiesta / sur demande

BILAflor® **1000** EICHE | OAK | ROVERE | CHÊNE | NATUR **NATURA**
Verlegemuster **FISCHGRÄT** | Installation pattern **HERRINGBONE** | Schema di installazione **SPINA DI PESCE** | Schéma de pose **À BÂTONS ROMPUS**

BILAflor® **1000**

BILAflor® | 1000

Abmessung | Dimensions | Dimensioni | Dimensions — 11 x 90 x 1000 mm | 0.43 in x 3.54 in x 3.28 ft

EICHE | OAK | ROVERE | CHÊNE **NATUR NATURA**	SEDA	TENSEO CLASSICO	TENSEO MATT
geschliffen | sanded | levigato | poncé	26244	26920	34637

EICHE | OAK | ROVERE | CHÊNE **NATUR BIANCA**	SEDA	TENSEO CLASSICO	TENSEO MATT
geschliffen | sanded | levigato | poncé	33227	-	34639

EICHE | OAK | ROVERE | CHÊNE **NATUR PERLA**	SEDA	TENSEO CLASSICO	TENSEO MATT
geschliffen | sanded | levigato | poncé	27577	-	34638

BILAflor® **1000** EICHE | OAK | ROVERE | CHÊNE | NATUR **BIANCA**
Verlegemuster **FISCHGRÄT** | Installation pattern **HERRINGBONE** | Schema di installazione **SPINA DI PESCE** | Schéma de pose **À BÂTONS ROMPUS**

EICHE NATURA NATURA
OAK | ROVERE | CHÊNE

BILAflor® **1000**
1-Stab | 1-strip | 1-listello | monolame

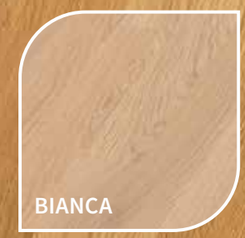

BILAflor® | 1000

Abmessung | **Dimensions** | **Dimensioni** | **Dimensions** — 11 x 90 x 1000 mm | 0.43 in x 3.54 in x 3.28 ft

EICHE ASTIG | OAK KNOTTY | ROVERE NODATO | CHÊNE NOUEUX **NATURA**	SEDA	TENSEO CLASSICO	TENSEO MATT
geschliffen | sanded | levigato | poncé	34640	28817	-

EICHE ASTIG | OAK KNOTTY | ROVERE NODATO | CHÊNE NOUEUX **PERLA**	SEDA	TENSEO CLASSICO	TENSEO MATT
geschliffen | sanded | levigato | poncé	26192	-	-

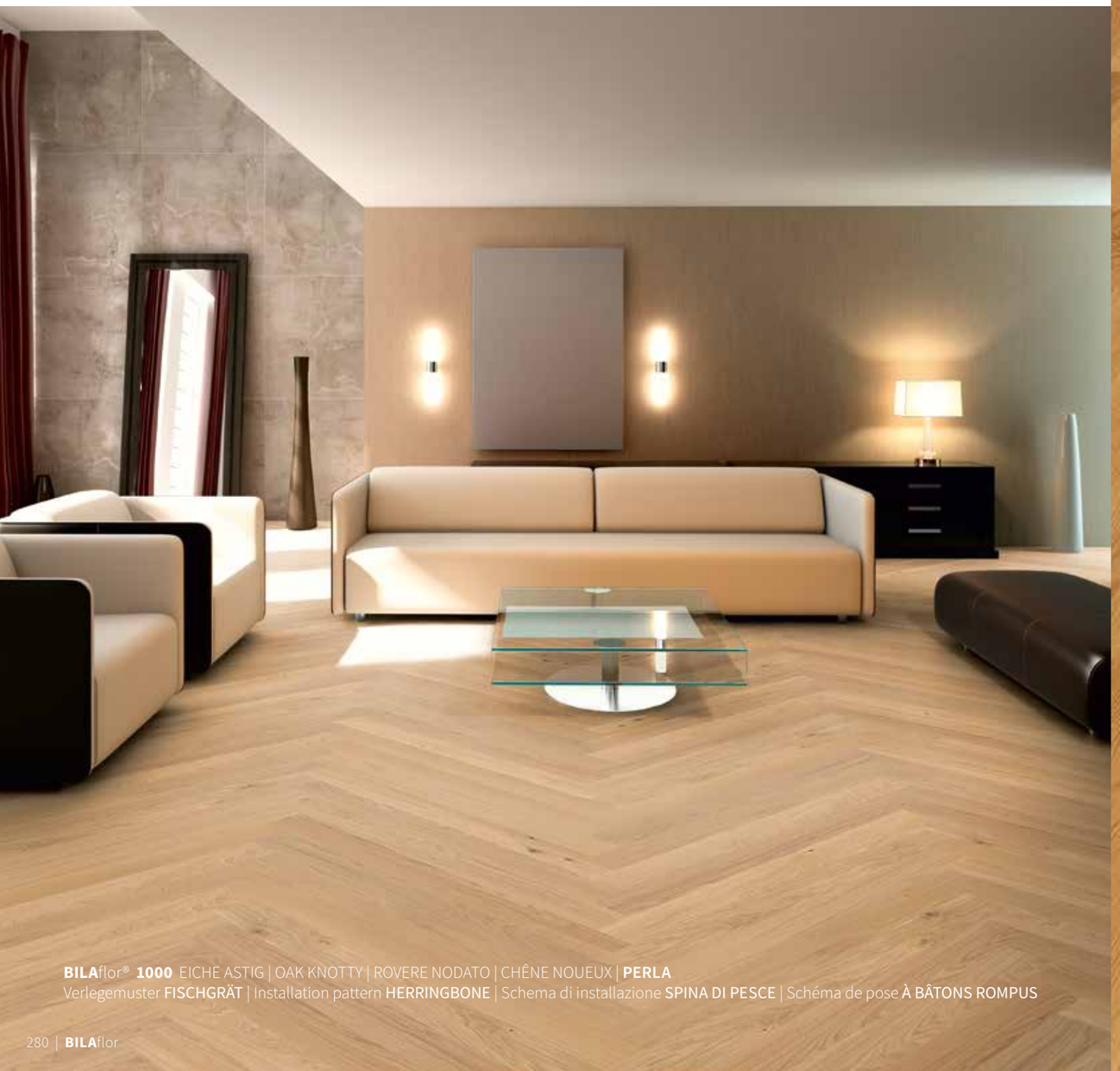

BILAflor® **1000** EICHE ASTIG | OAK KNOTTY | ROVERE NODATO | CHÊNE NOUEUX | **PERLA**
Verlegemuster **FISCHGRÄT** | Installation pattern **HERRINGBONE** | Schema di installazione **SPINA DI PESCE** | Schéma de pose **À BÂTONS ROMPUS**

EICHE ASTIG NATURA
OAK KNOTTY | ROVERE NODATO | CHÊNE NOUEUX

BILAflor® **1000**
1-Stab | 1-strip | 1-listello | monolame

BILAflor® | 1000

Abmessung | **Dimensions** | **Dimensioni** | **Dimensions** 11 x 90 x 1000 mm | 0.43 in x 3.54 in x 3.28 ft

EICHE KERNG. | OAK SMOKED | ROVERE AFFUMICATO | CHÊNE FUMÉ **NATUR NATURA**	SEDA	TENSEO CLASSICO	TENSEO MATT
geschliffen | sanded | levigato | poncé	26162	-	-

BILAflor® **1000** EICHE KERNG | OAK SMOKED | ROVERE AFFUMICATO | CHÊNE FUMÉ | NATUR **NATURA**
Verlegemuster **FISCHGRÄT** | Installation pattern **HERRINGBONE** | Schema di installazione **SPINA DI PESCE** | Schéma de pose **À BÂTONS ROMPUS**

EICHE KERNG. NATUR NATURA
OAK SMOKED | ROVERE AFFUMICATO | CHÊNE FUMÉ

BILAflor® **1000**
1-Stab | 1-strip | 1-listello | monolame

BILAflor® | 1000

Abmessung | **Dimensions** | **Dimensioni** | **Dimensions** — 11 x 90 x 1000 mm | 0.43 in x 3.54 in x 3.28 ft

EICHE KERNG. MEDIUM | OAK SMOKED | ROVERE AFFUMICATO | CHÊNE FUMÉ **NATURA**	SEDA	TENSEO CLASSICO	TENSEO MATT
geschliffen | sanded | levigato | poncé	34101	-	-

BILAflor® **500**

BILAflor® | 500

Abmessung | Dimensions | Dimensioni | Dimensions — 11 x 70 x 500 mm | 0.43 in x 2.73 in x 1.64 ft

EICHE | OAK | ROVERE | CHÊNE NATUR NATURA	SEDA	TENSEO CLASSICO	TENSEO MATT
geschliffen | sanded | levigato | poncé	22046	09192	16639

EICHE | OAK | ROVERE | CHÊNE NATUR BIANCA	SEDA	TENSEO CLASSICO	TENSEO MATT
geschliffen | sanded | levigato | poncé	22957	24730	26493

EICHE | OAK | ROVERE | CHÊNE NATUR PERLA	SEDA	TENSEO CLASSICO	TENSEO MATT
geschliffen | sanded | levigato | poncé	22905	-	-

EICHE | OAK | ROVERE | CHÊNE NATUR NEBLA	SEDA	TENSEO CLASSICO	TENSEO MATT
geschliffen | sanded | levigato | poncé	34636	-	-

BILAflor® | 500 5.5

Abmessung | Dimensions | Dimensioni | Dimensions — 13 x 70 x 500 mm | 0.51 in x2.73 in x 1.64 ft

EICHE | OAK | ROVERE | CHÊNE NATUR NATURA	SEDA	TENSEO CLASSICO	TENSEO MATT
geschliffen | sanded | levigato | poncé	23179	23287	-

BILAflor® **500** EICH | OAK | ROVERE | CHÊNE | NATUR **NEBLA**
Verlegemuster **FISCHGRÄT** | Installation pattern **HERRINGBONE**
Schema di installazione **SPINA DI PESCE** | Schéma de pose **À BÂTONS ROMPUS**

EICHE NATUR NATURA
OAK | ROVERE | CHÊNE

BILAflor® **500 | 5.5**
1-Stab | 1-strip | 1-listello | monolame

FISCHGRÄT | HERRINGBONE
SPINA DI PESCE | À BÂTONS ROMPUS

BIANCA

PERLA

NEBLA

BILAflor® | 500

Abmessung | Dimensions | Dimensioni | Dimensions — 11 x 70 x 500 mm | 0.43 in x 2.73 in x 1.64 ft

EICHE | OAK | ROVERE | CHÊNE CLASSIC NATURA	SEDA	TENSEO CLASSICO	TENSEO MATT
geschliffen | sanded | levigato | poncé	23025	22946	22865

EICHE | OAK | ROVERE | CHÊNE CLASSIC BIANCA	SEDA	TENSEO CLASSICO	TENSEO MATT
geschliffen | sanded | levigato | poncé	23410	-	28106

EICHE | OAK | ROVERE | CHÊNE CLASSIC PERLA	SEDA	TENSEO CLASSICO	TENSEO MATT
geschliffen | sanded | levigato | poncé	22960	-	28108

EICHE | OAK | ROVERE | CHÊNE SELECT NATURA	SEDA	TENSEO CLASSICO	TENSEO MATT
geschliffen | sanded | levigato | poncé	-	23057	22862

BILAflor® | 500 5.5

Abmessung | Dimensions | Dimensioni | Dimensions — 13 x 70 x 500 mm | 0.51 in x2.73 in x 1.64 ft

EICHE | OAK | ROVERE | CHÊNE CLASSIC NATURA	SEDA	TENSEO CLASSICO	TENSEO MATT
geschliffen | sanded | levigato | poncé	23393	26161	-

EICHE SELECT NATURA
OAK | ROVERE | CHÊNE

BILAflor® **500**

1-Stab | 1-strip | 1-listello | monolame

EICHE CLASSIC NATURA
OAK | ROVERE | CHÊNE

BILAflor® **500 | 5.5**

1-Stab | 1-strip | 1-listello | monolame

BILAflor® | 500

Abmessung | Dimensions | Dimensioni | Dimensions — 11 x 70 x 500 mm | 0.43 in x 2.73 in x 1.64 ft

EICHE ASTIG | OAK KNOTTY | ROVERE NODATO | CHÊNE NOUEUX **NATURA**	SEDA	TENSEO CLASSICO	TENSEO MATT
geschliffen | sanded | levigato | poncé	22927	25863	27790

BILAflor® **500** EICHE ASTIG | OAK KNOTTY | ROVERE NODATO | CHÊNE NOUEUX | **NATURA**
Verlegemuster **FISCHGRÄT** | Installation pattern **HERRINGBONE**
Schema di installazione **SPINA DI PESCE** | Schéma de pose **À BÂTONS ROMPUS**

EICHE ASTIG NATURA
OAK KNOTTY | ROVERE NODATO | CHÊNE NOUEUX

BILAflor® **500**
1-Stab | 1-strip | 1-listello | monolame

BILAflor® | 500

Abmessung | Dimensions | Dimensioni | Dimensions	11 x 70 x 500 mm | 0.43 in x 2.73 in x 1.64 ft

EICHE | OAK | ROVERE | CHÊNE **COUNTRY NATURA**	SEDA	TENSEO CLASSICO	TENSEO MATT
geschliffen | sanded | levigato | poncé	23484	23491	25062

EICHE | OAK | ROVERE | CHÊNE **COUNTRY BIANCA**	SEDA	TENSEO CLASSICO	TENSEO MATT
geschliffen | sanded | levigato | poncé	-	-	28096

BILAflor® **500** EICHE | OAK | ROVERE | CHÊNE | COUNTRY **NATURA**
Verlegemuster **FISCHGRÄT** | Installation pattern **HERRINGBONE**
Schema di installazione **SPINA DI PESCE** | Schéma de pose **À BÂTONS ROMPUS**

EICHE COUNTRY NATURA
OAK | ROVERE | CHÊNE

BILAflor® **500**
1-Stab | 1-strip | 1-listello | monolame

FISCHGRÄT | HERRINGBONE
SPINA DI PESCE | À BÂTONS ROMPUS

BIANCA

BILAflor® | 500

Abmessung | Dimensions | Dimensioni | Dimensions — 11 x 70 x 500 mm | 0.43 in x 2.73 in x 1.64 ft

EICHE KERNG. MEDIUM | OAK SMOKED | ROVERE AFFUMICATO | CHÊNE FUMÉ NATUR NATURA	SEDA	TENSEO CLASSICO	TENSEO MATT
geschliffen | sanded | levigato | poncé	23053	27271	-

BILAflor® | 500 5.5

Abmessung | Dimensions | Dimensioni | Dimensions — 13 x 70 x 500 mm | 0.51 in x2.73 in x 1.64 ft

EICHE | OAK | ROVERE | CHÊNE STRUKTUR NATURA	SEDA	TENSEO CLASSICO	TENSEO MATT
geschliffen | sanded | levigato | poncé	23481	-	-

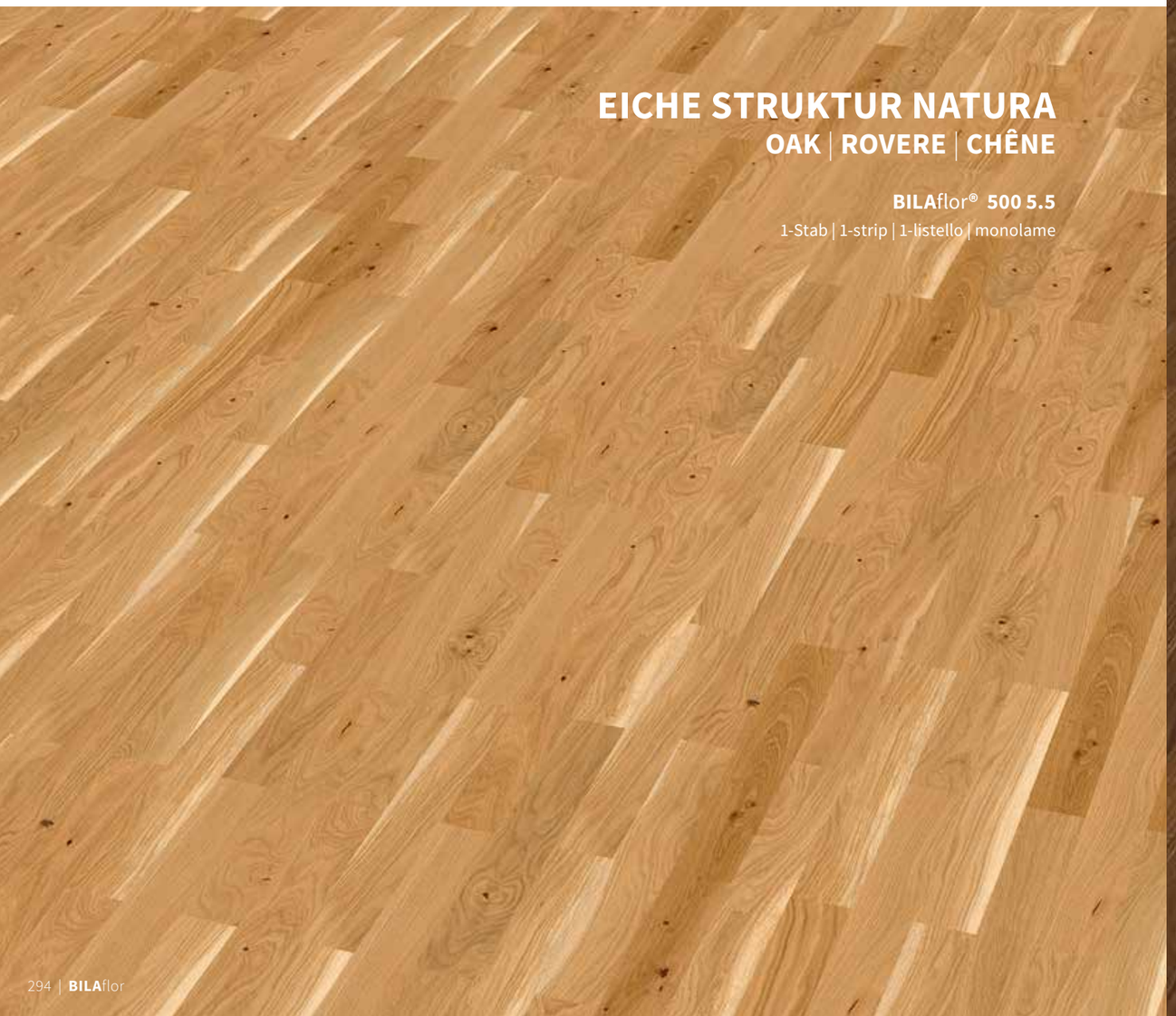

EICHE STRUKTUR NATURA
OAK | ROVERE | CHÊNE

BILAflor® **500 5.5**
1-Stab | 1-strip | 1-listello | monolame

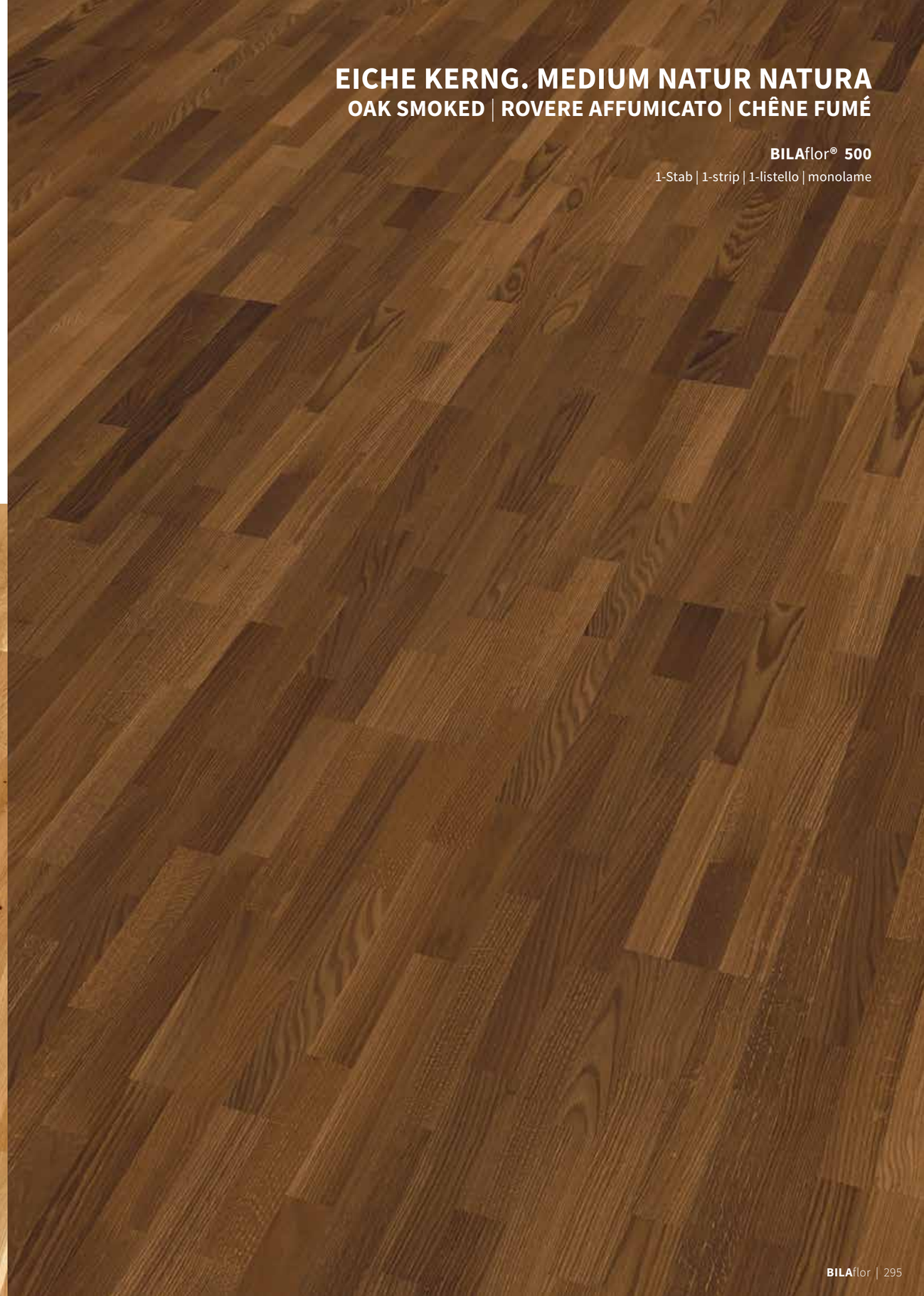

EICHE KERNG. MEDIUM NATUR NATURA
OAK SMOKED | ROVERE AFFUMICATO | CHÊNE FUMÉ

BILAflor® **500**
1-Stab | 1-strip | 1-listello | monolame

BILAflor® | 500

Abmessung | **Dimensions** | **Dimensioni** | **Dimensions** 11 x 70 x 500 mm | 0.43 in x 2.73 in x 1.64 ft

EICHE KERNG. | OAK SMOKED | ROVERE AFFUMICATO | CHÊNE FUMÉ **NATUR NATURA**	SEDA	TENSEO CLASSICO	TENSEO MATT
geschliffen | sanded | levigato | poncé	23467	23514	23318

BILAflor® **500** EICHE KERNG. | OAK SMOKED | ROVERE AFFUMICATO | CHÊNE FUMÉ | NATUR **NATURA**
Verlegemuster **FISCHGRÄT** | Installation pattern **HERRINGBONE**
Schema di installazione **SPINA DI PESCE** | Schéma de pose **À BÂTONS ROMPUS**

EICHE KERNG. NATUR NATURA
OAK SMOKED | ROVERE AFFUMICATO | CHÊNE FUMÉ

BILAflor® **500**
1-Stab | 1-strip | 1-listello | 1-lame

FISCHGRÄT | HERRINGBONE
SPINA DI PESCE | À BÂTONS ROMPUS

BILAflor® | 500

Abmessung | Dimensions | Dimensioni | Dimensions	11 x 70 x 500 mm | 0.43 in x 2.73 in x 1.64 ft

NUSS AMI. | BLACK WALNUT | NOCE AMI. | NOYER D'AMÉRIQUE NATUR NATURA	SEDA	TENSEO CLASSICO	TENSEO MATT
geschliffen | sanded | levigato | poncé	23868	23646	-

BILAflor® **500** NUSS AMI. | BLACK WALNUT | NOCE AMI. | NOYER D'AMÉRIQUE | NATUR **NATURA**

NUSS AMI. NATUR NATURA
BLACK WALNUT | NOCE AMI. | NOYER D'AMÉRIQUE

BILAflor® **500**
1-Stab | 1-strip | 1-listello | monolame

BILAflor® | 500

Abmessung | Dimensions | Dimensioni | Dimensions — 11 x 70 x 500 mm | 0.43 in x 2.73 in x 1.64 ft

NUSS AMI. | BLACK WALNUT | NOCE AMI. | NOYER D'AMÉRIQUE **STRUKTUR NATURA**	SEDA	TENSEO CLASSICO	TENSEO MATT
geschliffen | sanded | levigato | poncé	23562	-	-

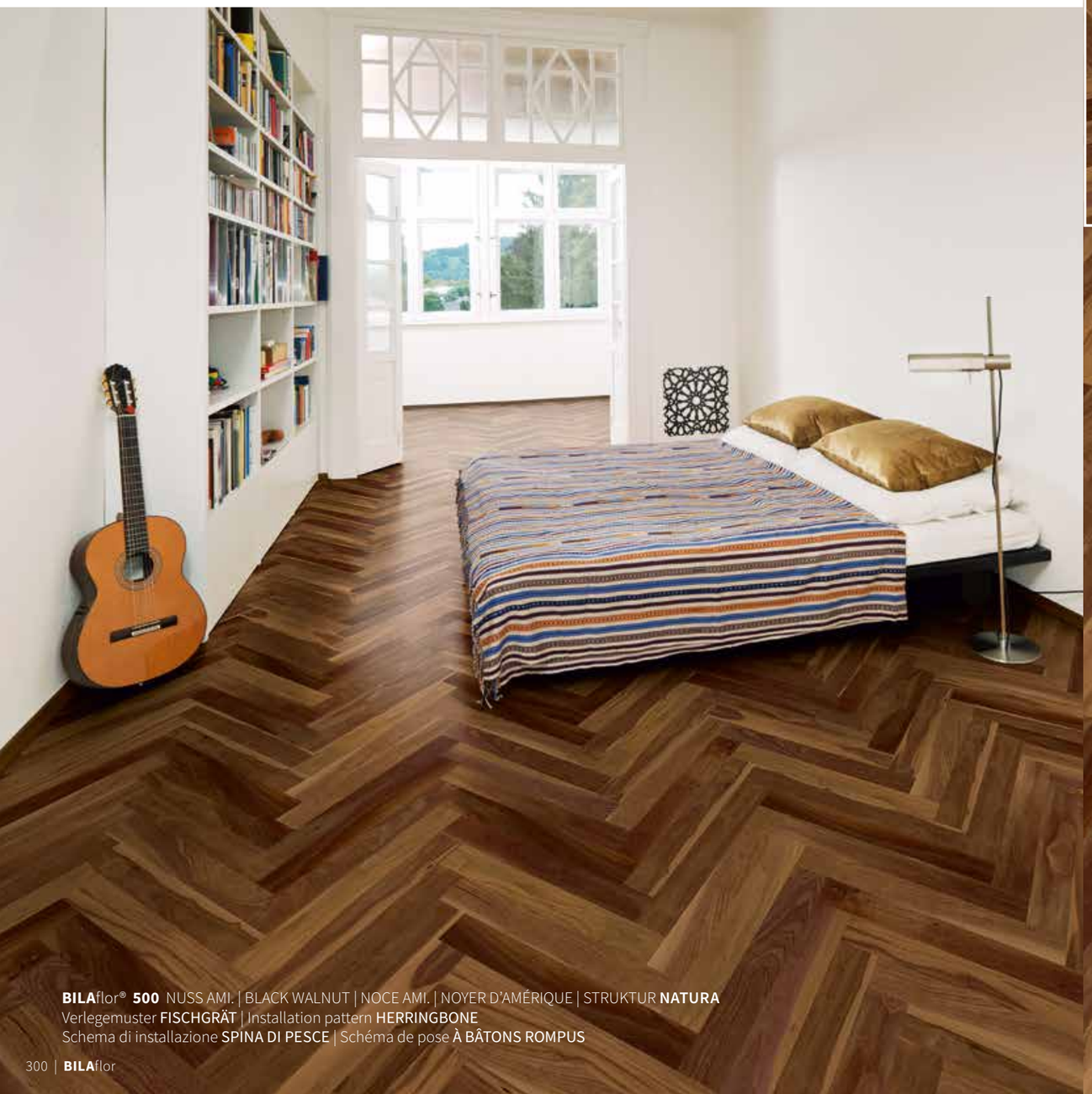

BILAflor® **500** NUSS AMI. | BLACK WALNUT | NOCE AMI. | NOYER D'AMÉRIQUE | STRUKTUR **NATURA**
Verlegemuster **FISCHGRÄT** | Installation pattern **HERRINGBONE**
Schema di installazione **SPINA DI PESCE** | Schéma de pose **À BÂTONS ROMPUS**

NUSS AMI. STRUKTUR NATURA
BLACK WALNUT | NOCE AMI. | NOYER D'AMÉRIQUE

BILAflor® **500**
1-Stab | 1-strip | 1-listello | monolame

FISCHGRÄT | HERRINGBONE
SPINA DI PESCE | À BÂTONS ROMPUS

BILAflor® | 500

Abmessung | Dimensions | Dimensioni | Dimensions — 11 x 70 x 500 mm | 0.43 in x 2.73 in x 1.64 ft

AHORN CAN. | HARD MAPLE | ACERO CAN. | ÉRABLE DU CANADA **NATUR NATURA**	SEDA	TENSEO CLASSICO	TENSEO MATT
geschliffen | sanded | levigato | poncé	23326	23292	-

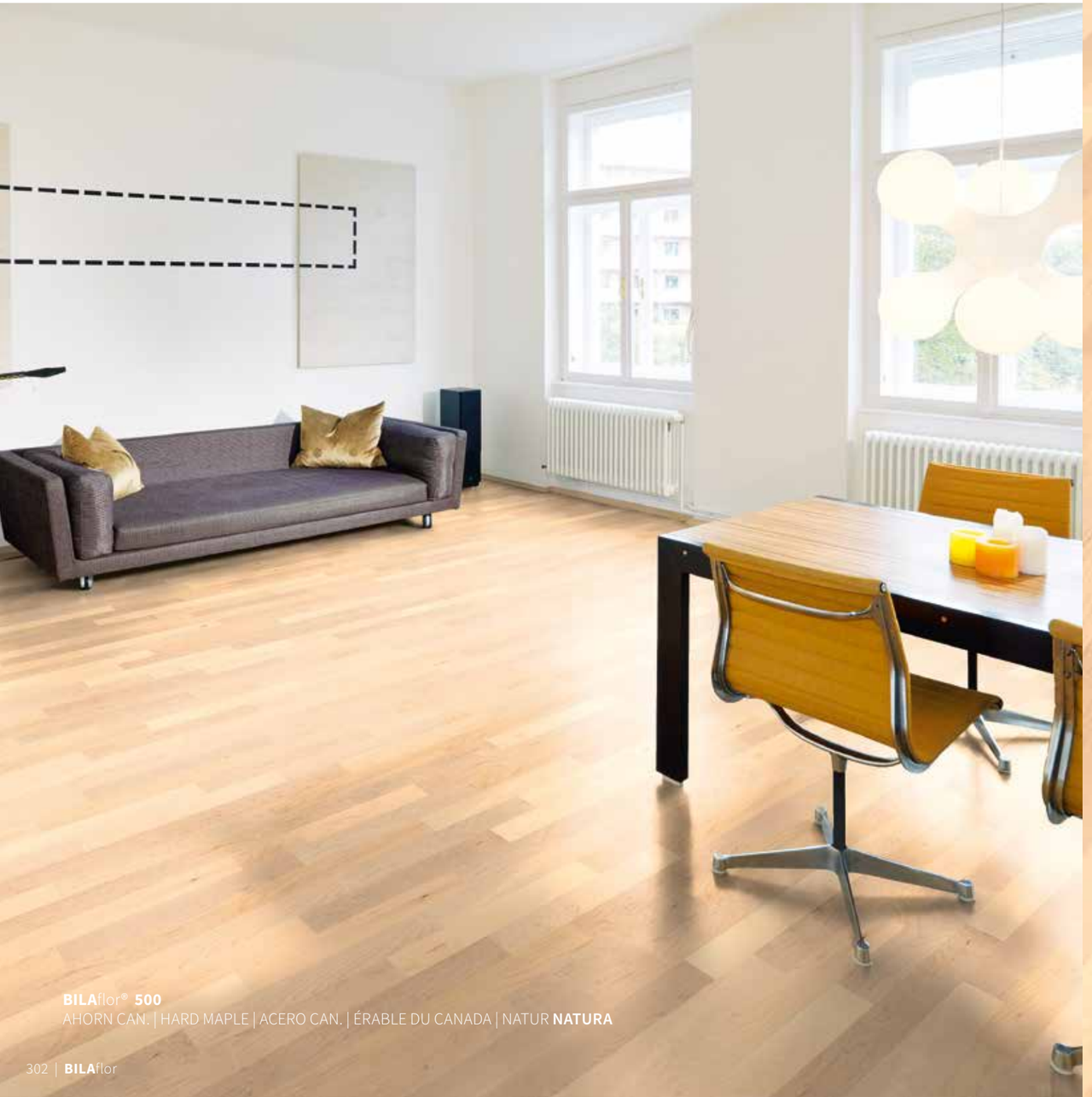

BILAflor® **500**
AHORN CAN. | HARD MAPLE | ACERO CAN. | ÉRABLE DU CANADA | NATUR **NATURA**

AHORN CAN. NATUR NATURA
HARD MAPLE | ACERO CAN. | ÉRABLE DU CANADA

BILAflor® **500**
1-Stab | 1-strip | 1-listello | monolame

BILAflor® | 500

Abmessung | **Dimensions** | **Dimensioni** | **Dimensions** — 11 x 70 x 500 mm | 0.43 in x 2.73 in x 1.64 ft

ESCHE | ASH | FRASSINO | FRÊNE **NATUR NATURA**	SEDA	TENSEO CLASSICO	TENSEO MATT
geschliffen | sanded | levigato | poncé	26022	23706	-

ESCHE | ASH | FRASSINO | FRÊNE **CLASSIC NATURA**	SEDA	TENSEO CLASSICO	TENSEO MATT
geschliffen | sanded | levigato | poncé	-	28002	-

ESCHE | ASH | FRASSINO | FRÊNE **STRUKTUR NATURA**	SEDA	TENSEO CLASSICO	TENSEO MATT
geschliffen | sanded | levigato | poncé	25962	-	-

ESCHE CLASSIC NATURA
ASH | FRASSINO | FRÊNE

BILAflor® **500**

1-Stab | 1-strip | 1-listello | monolame

ESCHE STRUKTUR NATURA
ASH | FRASSINO | FRÊNE

BILAflor® **500**

1-Stab | 1-strip | 1-listello | monolame

ESCHE NATUR NATURA
ASH | FRASSINO | FRÊNE

BILAflor® **500**

1-Stab | 1-strip | 1-listello | monolame

BILAflor® | 500

Abmessung | Dimensions | Dimensioni | Dimensions	11 x 70 x 500 mm | 0.43 in x 2.73 in x 1.64 ft

BUCHE GED. | BEECH STEAMED | FAGGIO EVAP. | HÊTRE ÉTUVÉ NATUR NATURA	SEDA	TENSEO CLASSICO	TENSEO MATT
geschliffen | sanded | levigato | poncé	23469	22577	28114

BUCHE GED. | BEECH STEAMED | FAGGIO EVAP. | HÊTRE ÉTUVÉ STRUKTUR NATURA	SEDA	TENSEO CLASSICO	TENSEO MATT
geschliffen | sanded | levigato | poncé	28116	-	-

BUCHE GEDÄMPFT STRUKTUR NATURA
BEECH STEAMED | FAGGIO EVAP. | HÊTRE ÉTUVÉ

BILAflor® **500**

1-Stab | 1-strip | 1-listello | monolame

BUCHE GEDÄMPFT NATUR NATURA
BEECH STEAMED | FAGGIO EVAP. | HÊTRE ÉTUVÉ

BILAflor® **500**

1-Stab | 1-strip | 1-listello | monolame

BILAflor® | 500

Abmessung | Dimensions | Dimensioni | Dimensions	11 x 70 x 500 mm | 0.43 in x 2.73 in x 1.64 ft

KIRSCH EUR. GED. | CHERRY EUR. STEAMED | CILIEGIO EUR. EVAP. | CERISIER D'EUROPE ÉTUVÉ NATUR NATURA	SEDA	TENSEO CLASSICO	TENSEO MATT
geschliffen | sanded | levigato | poncé	25278	23346	-

KIRSCH EUR. GED. | CHERRY EUR. STEAMED | CILIEGIO EUR. EVAP. | CERISIER D'EUROPE ÉTUVÉ STRUKTUR NATURA	SEDA	TENSEO CLASSICO	TENSEO MATT
geschliffen | sanded | levigato | poncé	26024	28117	-

KIRSCH EUR. GED. STRUKTUR NATURA
CHERRY EUR. STEAMED | CILIEGIO EUR. EVAP. | CERISIER D'EUROPE ÉTUVÉ

BILAflor® **500**
1-Stab | 1-strip | 1-listello | monolame

KIRSCH EUR. GED. NATUR NATURA
CHERRY EUR. STEAMED | CILIEGIO EUR. EVAP. | CERISIER D'EUROPE ÉTUVÉ

BILAflor® **500**
1-Stab | 1-strip | 1-listello | monolame

BILAflor® | 500

Abmessung | **Dimensions** | **Dimensioni** | **Dimensions** — 11 x 70 x 500 mm | 0.43 in x 2.73 in x 1.64 ft

IROKO | KAMBALA	SEDA	TENSEO CLASSICO	TENSEO MATT
geschliffen | sanded | levigato | poncé	22882	27513	-

MERBAU | INTSIA	SEDA	TENSEO CLASSICO	TENSEO MATT
geschliffen | sanded | levigato | poncé	28119	24910	-

BILAflor® **28.1200**

BILAflor® | 28.1200

Abmessung | Dimensions | Dimensioni | Dimensions — 9,5 x 120 x 1200 mm | 0.37 in x 4.72 in x 3.94 ft

EICHE | OAK | ROVERE | CHÊNE CLASSIC NATURA	SEDA	TENSEO CLASSICO	TENSEO MATT
geschliffen | sanded | levigato | poncé	-	-	20615

BILAflor® **28.1200**
EICHE | OAK | ROVERE | CHÊNE | CLASSIC **NATURA**

EICHE CLASSIC NATURA
OAK | ROVERE | CHÊNE

BILAflor® **28.1200**
2-Stab | 2-strip | 2-listelli | 2-frises

BILAflor® | 28.1200 **2-Stab** | 2-strip | 2-listelli | 2-frises

Abmessung | Dimensions | Dimensionsi | Dimensions 9,5 x 120 x 1200 mm | 9.5 x 120 x 1200 mm | 0.37 in x 4.72 in x 3.94 ft

EICHE | OAK | ROVERE | CHÊNE **COUNTRY NATURA**	SEDA	TENSEO CLASSICO	TENSEO MATT
geschliffen | sanded | levigato | poncé	-	-	19678

BILAflor® **28.1200**
EICHE | OAK | ROVERE | CHÊNE | COUNTRY **NATURA**

EICHE COUNTRY NATURA
OAK | ROVERE | CHÊNE

BILAflor® **28.1200**
2-Stab | 2-strip | 2-listelli | 2-frises

PFLEGE UND ZUBEHÖR

CARE AND ACCESSORIES

PULIZIA + ACCESSORI

ENTRETIEN + ACCESSOIRES

PFLEGE & REINIGUNG
CARE & MAINTENANCE.

DAS GOLD DES WALDES
THE GOLD OF THE FOREST

Unser Herz schlägt für Parkett, das „Gold des Waldes“, wie wir es nennen. Daher sind wir stets bemüht innovative Produkte mit größter Sorgfalt zu produzieren, um Ihnen über viele Jahrzehnte hinweg erstklassige Qualitäts-produkte bieten zu können.

Nicht minder wichtig ist uns jedoch auch, wie es mit unserem „Gold“ weitergeht, wenn dieses vom Wald weiter zu uns und schlussendlich in Ihrem Zuhause zu Boden gebracht wird.

Aus diesem Grund haben wir uns selbstverständlich auch intensiv mit der optimalen Reinigung und Pflege Ihres Parkettbodens befasst, sollte dieser eines Tages stärker gefordert werden und dadurch eine Extraportion Pflege benötigen. So können all die positiven Eigenschaften Ihres Lieblingsparketts über viele Jahre erhalten bleiben.

Our hearts beat for parquet - „the gold of the forest“ - as we like to call it. This is why we constantly endeavor to create innovative products with the greatest care in order to be able to offer you fist-class quality products that will give you pleasure over many decades.

To us at least of equal importance is, what‘s happening with our „gold“ once it left our factory and is finally brought to your homes.

For that reason we were also intensively engaged in developing the perfect care and maintenance for your parquet floor once it requires an extra portion of care.

SEDA TENSEO MATT TENSEO CLASSICO

TIPP TIP

AUSDAUERNDER FLO_R. | DURABLE FLO_R.

Zum Erhalt einer schönen Optik und zum Schutz der Holzober-fläche sind mechanische Beschädigungen nach Möglichkeit zu vermeiden. Es empfiehlt sich das Auslegen von Fußmatten im Eingangsbereich. Sand und Schmutzteile sofort mit einem Besen entfernen. Versehen Sie Ihre beweglichen Möbel mit Parkett-Filzgleitern und verwenden Sie für Parkett geeignete Stuhlrollen für Bürosessel. Lassen Sie keine nassen Gegenstände auf dem Parkettboden liegen. Um das Reinigungsergebnis gut beurteilen zu können, sind Reinigungsversuche an stark verschmutzten Flächen an unauffälligen Stellen zu testen. Verwenden Sie keine stark alkalischen Reiniger oder Säuren, diese können das Holz irreversibel verfärben.

To preserve the beautiful look of your parquet floor and protect it‘s suface please avoid mechanical damages whereever possible. To avoid scratches and serious damages it is recommended to place mats in the entrance area and remove sand and grit with a broom immediately. Equip your movable furniture with felt gliders and use special rolls for wooden floors on office chairs.
Do not leave any wet items on your parquet floor.
To assess results properly, try out care and/or cleaning procedures in an inconspicuous place before applying the product.

PULIZIA E MANUTENZIONE.
ENTRETIEN ET NETTOYAGE.

ORO DEL BOSCO
L‘OR DE LA FORÊT

I parquet sono la nostra passione, tanto che li abbiamo battezzati “oro del bosco“. Sono la dimostrazione dell‘impegno e della cura che dedichiamo costantemente, ormai da decenni, alla realizzazione di prodotti ineccepibili dal punto di vista qualitativo.

Altrettanto importante, riteniamo l‘intera filiera del nostro “oro“, da quando lascia il bosco, a quando giunge a noi e, infine, prosegue verso le vostre case, trasformato in pavimento. Per questo motivo, ci siamo occupati a fondo anche dell‘ottimale pulizia e manutenzione del vostro parquet, qualora questo doves-se, un giorno, avere esigenze maggiori e richiedere attenzioni particolari.

Così le pregiate qualità del vostro parquet preferito possono rimanere inalterate per moltissimi anni.

Nos cœurs battu pour le parquet, „l‘or de la forêt“, comme nous l‘appelons. Par conséquent, nous nous efforçons toujours de fabriquer avec le plus grand soin des produits innovants afin de pouvoir vous proposer des articles de première qualité pour plusieurs décennies.

Néanmoins, il n’est pas moins important pour nous de savoir comment notre „or“ perdurera quand il sera ramené de la forêt vers nous et finalement chez vous.

Pour cette raison, nous avons bien entendu aussi travaillé de manière intensive sur le nettoyage et l’entretien optimale de votre parquet si un jour il devait être sollicité davantage et nécessiter ainsi une dose supplémentaire d’entretien. Ainsi, toutes les qualités positives de votre parquet préféré peuvent être conservées pendant de nombreuses années.

SEDA TENSEO MATT TENSEO CLASSICO

CONSIGLI CONSEIL

FLO_R MANTENIMENTO. | FLO_R POUR L’ENDURANCE.

Per mantenere un bell‘aspetto e proteggere la superficie del legno, bisogna cercare di evitare il più possibile danni meccanici. Si consiglia di disporre un tappetino vicino all‘ingresso e rimuo-vere subito con una scopa eventuale sporco o sabbia. Posiziona dei feltrini sotto ai mobili e, se ne hai, utilizza delle sedie da ufficio con ruote adatte al parquet. Non lasciare oggetti bagnati sul pavimento. Prima di utilizzare un prodotto nuovo, ricordati di effettuare un test di prova in un angolo nascosto del parquet. Non usare detergenti alcalini forti o acidi , possono scolorire irreversibilmente il legno.

Afin de conserver une belle apparence et de protéger la surface du bois, il convient d‘éviter autant que possible les dommages mé-caniques. Il est recommandé de disposer des tapis de sol dans la zone de l‘entrée. Enlevez immédiatement le sable et les particules de saleté avec un balai. Munissez vos meubles mobiles de patins en feutre de parquet et utilisez des roulettes de siège pour les fauteuils de bureau adaptées au parquet. Ne laissez pas d‘objets mouillés sur le parquet. Afin de pouvoir bien évaluer le résultat du nettoyage, vous devez effectuer des tests de nettoyage sur des sur-faces très encrassées et dans des endroits peu visibles. N‘utilisez pas de nettoyants alcalins forts ni d‘acides: ils peuvent décolorer le bois de manière irréversible.

TENSEO

TENSEO MATT | TENSEO CLASSICO

BONA SPRAY MOP

Mit dem Bona Spray Mop werden die Reinigung und die Pflege Ihres Parkettbodens ein Kinderspiel. Nicht nur ist der Spray Mop ergonomisch gestaltet und leicht zu verwenden, sondern er kann auch schnell zusammengebaut und mit der speziell entwickelten Reinigerkartusche leicht nachgefüllt werden.
Einfach aufsprühen und wischen!
Ein Nachwischen ist nicht nötig.

The Bona Spray Mop enables you to clean and maintain your wooden floor in a sweep. Ergonomic and simple to use, the Spray Mop is quick to assemble and refill with the specially developed Bona floor cleaner cartridge.
Forget filling up a bucket and adding concentrate - just spray and clean!
No polishing required.

Bona Spray Mop rende la pulizia e la manutenzione del tuo parquet un gioco da ragazzi. Lo Spray Mop non è solo progettato ergonomicamente e facile da usare, ma può anche essere rapidamente assemblato e ricaricato con l'apposita cartuccia detergente. Basta spruzzare e pulire! Non è necessario passare due volte.

Le balai vaporisateur Bona fait du nettoyage et de l'entretien de votre parquet un jeu d'enfant. Le Spray Mop est non seulement conçu de façon ergonomique et facile à utiliser, mais il peut également être assemblé et rempli facilement avec la cartouche de nettoyage spécialement conçue.
Il suffit de vaporiser et d'essuyer! Inutile de rincer.

Grundsätzlich wird trocken mit einem Staubsauger oder Weichhaarbesen gereinigt.

E_Grundsätzlich wird trocken mit einem Staubsauger oder Weichhaarbesen gereinigt.

Di base si consiglia la pulizia a secco con aspirapolvere o scopa

Fondamentalement, on effectue un nettoyage à sec avec un aspirateur ou un balai à poils doux.

SEDA

SEDA

CARE BOY

Mit dem Careboy von Scheucher erleben Sie eine neue und komfortable Art der effizienten und innovativen Reinigung und Pflege Ihrer geölt/gewachsten Parkettböden. Es handelt sich hierbei um eine multifunktionale, kabellose Polier- und Reinigungsmaschine für den routinemäßigen Gebrauch in Verwendung mit unseren abgestimmten Reinigungs- und Pflegeprodukten Parkett Care und Parkett Cleaner.

With the Careboy from Scheucher you will experience a new and comfortable way of efficient and innovative cleaning and care of your oiled / waxed parquet floors. It is a multifuncional, cordless waxer and cleaner for the routine use together with our compatible products Parquet Care and Parquet Cleaner.

Con Careboy di Scheucher sperimenta un nuovo modo di prenderti cura in maniera efficiente e confortevole del tuo parquet oliato/cerato. Si tratta di una macchina wireless multifunzione per la lucidatura e la pulizia ordinaria del pavimento, da utilizzare con i nostri prodotti appositi Parquet Care e Parkett Cleaner.

Avec le Careboy de Scheucher, vous découvrirez un nouveau moyen de nettoyage et d'entretien commode, innovant et efficace pour vos parquets huilés/cirés. Il s'agit d'une machine de polissage et de nettoyage multifonctionnelle sans fil à utiliser de manière routinière avec nos produits de nettoyage et d'entretien coordonnés Parkett Care et Parkett Cleaner.

+ Einfache und innovative Reinigung & Pflege | Easy and innovative cleaning & care
  Pulizia e cura semplici e innovative | Nettoyage et entretien simples et innovants
+ Kabelloser Akkubetrieb | Cordless battery mode
  Funzionamento della batteria senza cavo | Fonctionnement sur batterie sans fil
+ Doppelantrieb | Dual drive | Doppia unità | Double propulseurs
+ Speziell gestaltete Düse und Sprühung auf Knopfdruck
  Specially designed nozzle, spraying at the touch of a button
  Ugello e spray controllati con un pulsante
  Buse et spray spécialement conçus pour une simple pression sur un bouton
+ Kontrollierte Sprühmenge | Controlled spraying quantity
  Getto controllato | Quantité de pulvérisation contrôlée
+ Schutz vor übermäßiger Nässe Ihres Parkettbodens | Protects your floor from over-wet | Protegge il pavimento da una quantità eccessiva d'acqua
  Protection contre l'humidité excessive de votre parquet
+ Minimaler Wasserbedarf | Minimum water consumption
  Minimo impiego d'acqua | Besoin minimum en eau
+ Bis zu 100° schwenkbares Gelenk | Pivoting joint up to 100°
  Giunto snodato fino a 100° | Joint pivotant jusqu'à 100°
+ Eingebaute LED Beleuchtung für dunkle Bereiche | Buildt-in LED lighting for dark areas | Con luci LED incorporate, illuminano angoli e aree scure
  Éclairage DEL intégré pour les zones sombres
+ Geräuscharm | Low-noise | Silenzioso | Silencieux

STAIR BOX.

TRITTSTUFEN
Das Profi-System für eine höhere Wertschöpfung. Treppen einfach digital ausmessen. Ohne Schablonen. Einfache Datenübermittlung direkt von der Baustelle.

STAIR TREADS
The professional system for a greater added value. Measure stairs simply digitally. Without stencils. Simple data transfer from job site directly to Scheucher.

PEDATA
Il sistema professionale con un enorme valore aggiunto. Misura facilmente le scale in modo digitale. Senza modelli. Semplice trasmissione dei dati direttamente dal cantiere.

ESCALIERS
Le système professionnel pour une plus forte valeur ajoutée. Mesurer simplement les escaliers numériquement. Sans modèles. Transmission simple des données directement depuis le chantier.

STAIR BOX.

Bei der **STAIR**box handelt es sich um ein System, das es ganz einfach ermöglicht, Stiegen und Treppenaufgänge digital auszumessen und auch die mit dem Boden in Einklang stehenden, montagefertigen Parkettelemente gleich direkt über Scheucher zu beziehen.

STAIRbox is a system, that simply enables the digital measurement of stairs and staircases as well as – in addition – the direct purchase of parquet elements ready for assembly from Scheucher.

TRITTSTUFEN STAIR-TREADS

ALLE HOLZARTEN | ALL WOOD TYPES

Trittstufen aller Art – egal, welche Grundform oder Beschaffenheit – im selben Look wie der Parkett werden mit **STAIR**box im Hand-umdrehen bequem möglich.

STAIRbox makes it possible to create all types of stair treads quickly and easily – irrespective of the basic form or configuration – with the same appearance as the parquet.

STIRNBRETTER FASCIA BOARDS

ALLE HOLZARTEN | ALL WOOD TYPES
FEINPUTZ WEISS | WHITE FINISHING COAT
MDF WEISS DECKEND | WHITE-PAINTED MDF

Auch Stirnbretter, die dem verlegten Parkett aufs Haar gleichen und sich harmonisch ins Gesamtbild einfügen, stellen durch die **STAIR**box kein Problem mehr dar.

What is more, fascia boards that are identical to the installed parquet and blend harmoniously into the overall view are no longer a problem, thanks to **STAIR**box.

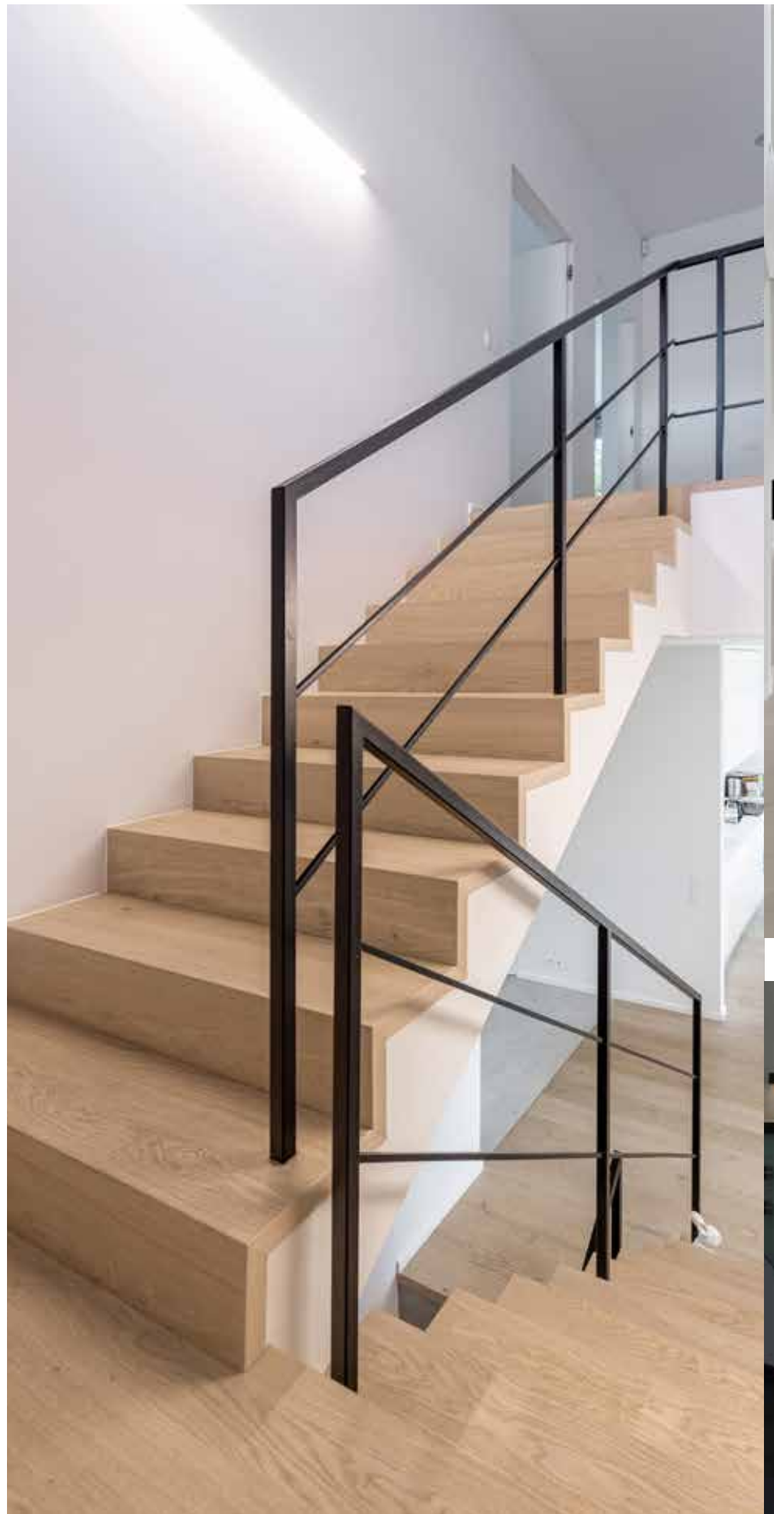

STAIRbox è un sistema che semplifica la misurazione digitale delle scale e permette di ricevere direttamente da Scheucher degli elementi finiti e pronti per essere montati.

La **STAIR**box est un système qui facilite la mesure numérique des escaliers et des cages d'escaliers et qui permet de commander les éléments de parquet prêts à être installés et compatibles avec le sol directement parmi Scheucher.

PREDATA MARCHES D'ESCALIER

TUTTE LE ESSENZE | TOUTES VARIETES DE BOIS

Grandini di qualsiasi tipo, indipendentemente dalla forma o dalla conformazione, nello stesso aspetto del parquet, sono possibili facilmente con **STAIR**box in un batter d'occhio.

Marches de toute nature - quels que soient leur forme de base ou leur état - dans le même aspect que le parquet : avec **STAIR**box, c'est commodément possible en un rien de temps.

FRONTALINI CONTRE-MARCHES

TUTTE LE ESSENZE | INTONACO BIANCO
MDF BIANCO COPRENTE
TOUTES VARIETES DE BOIS | ENDUIT FIN BLANC
MDF LAQUE BLANC OPAQUE

Perfino i pannelli frontali, che devono essere perfettamente uguali al parquet posato e arm-oniosamente in linea con l'ambiente circostante, per Stairbox non rappresentano alcun problema.

Même les contre-marches qui ressemblent comme deux gouttes d'eau au parquet posé et s'intègrent harmonieusement avec l'ensemble, ne posent plus de problèmes avec la **STAIR**box.

SPORTS FLO_R.

EASYFIT

+ Nur drei verschiedene Elemente ermöglichen eine extrem schnelle und einfache Installation
  Only 3 different elements guarantee a fast and easy installation
  Solo 3 diversi elementi danno la possibilita di un montaggio semplice e veloce
  Seuls trois éléments différents permettent une installation extrêmement rapide et facile
+ Ausgezeichnete Resultate bei der Prüfung durch das Österr. Institut für Sporttechnologie:
  EN 14904 : 2006 und DIN V 18032-2, eine Norm mit einer der höchsten Anforderungen Europas
  Excellent results at the tests of the Austrian Institute for Sports Technologies:
  EN 14904 : 2006 and DIN 18032-2, a standard with one of the highest requirements in Europe
  Eccezionali risultati ottenuti dai test condotti presso l'Istituto Austriaco per la Tecnologia dello Sport:
  EN 14904 : 2006 e ÖISS ÖNORM B 2608 04/2006: una delle norme dai requisti più restrittivi in Europa
  Excellents résultats lors de l'examen par l'Institut Autrichien de technologie du sport:
  EN 14904 : 2006 et DIN V 18032-2, une norme répondant à l'une des exigences les plus strictes en Europe
+ **WOOD**flor NOVO**LOC**® 5G **182 3-Stab** oder **BILA**flor® 1200 mit 7-facher Versiegelung TENSEO Classico
  WOODflor NOVO**LOC**® 5G **182 3-Strip** or 2-Strip **BILA**flor® 1200 with 7-layer sealing TENSEO Classico
  3-strati **WOOD**flor NOVO**LOC**® 182 3-Strip o 2-strati **BILA**flor® 1200 verniciatura TENSEO Classico a 7 strati
  WOODflor NOVOLOCR 5G 182 à 3 lames ou BILAflor R 1200 avec 7 couches de scellement TENSEO Classico
+ Vollflächige Konstruktion für sehr gute Schalleigenschaften | Construction for excellent sound behavior
  Costruzione a superficie completa per caratteristiche acustiche ottimali
  Construction intégrale pour de très bonnes propriétés sonores
+ Sehr niedrige Aufbauhöhe – ideal für nachträglichen Einbau | Very low construction height – ideal for retrofit installation
  Altezza di posa molto bassa - i deale per posa successiva | Très faible hauteur de montage - idéal pour la pose a posteriori
+ Sehr gutes Rutschverhalten ohne zusätzliche Oberflächenbehandlung vor Ort
  Very good sliding behavior without any additional surface treatment on-site
  Sdrucciolevolezza ottimale, senza ulteriore trattamento delle superfici posate
  Très bonnes performances de glissement sans traitement de surface supplémentaire sur site
+ Unempfindlich, umweltfreundlich und pflegeleicht | Robust, environmentally friendly and easy to maintain
  Inalterabile, Ecologico e di facile cura | Insensible, écologique et facile à nettoyer

OLYMPIC

+ Schnelle und einfache Installation durch wenige verschiedene Elemente und einem hohen Grad der Vorfertigung im Werk
  Fast and simple installation due to low number of different parts and a high degree of pre-fabrication
  Facile e veloce installazione in cantiere, grazie all'uniformità degli elementi e a un alto grado di prefabbricazione
  Installation rapide et facile avec peu d'éléments différents et un haut degré de préfabrication en usine
+ Ausgezeichnete Resultate bei der Prüfung durch das Österr. Institut für Sporttechnologie:
  EN 14904 : 2006 und OISS ÖNORM B 2608 04/2006: eine Norm mit einer der höchsten Anforderungen Europass
  Excellent results according to the Austrian Institute for Sports Technologies:
  EN 14904 : 2006 and OISS ÖNORM B 2608 04/2006, a standard with one of the highest requirements in Europe
  Eccezionali risultati ottenuti dai test condotti presso l'Istituto Austriaco per la Tecnologia dello Sport:
  EN 14904 : 2006 e ÖISS ÖNORM B 2608 04/2006: una delle norma dai requisiti più stringenti in Europa
  Excellents résultats lors de l'examen par l'Institut Autrichien de technologie du sport:
  EN 14904 : 2006 et OISS ONORM B 2608 04/2006: une norme répondant à l'une des exigences les plus strictes en Europe
+ **BILA**flor® 500 5.5 mit 5,5 mm Nutzschicht und 7-facher Versiegelung TC
  BILAflor® 500 5.5 with a 5.5 mm wear layer and 7-layer sealing TC
  BILAflor® 500 5.5 con spessore utile di 5,5 mm e verniciatura Top a 7 strati
  BILAflor® 500 5.5 avec couche d'usure de 5,5 mm et 7 couches de scellement TC
+ Unempfindlich, widerstandsfähig, umweltfreundlich & pflegeleicht
  Robust, durable, environmentally friendly and easy to maintain
  Inalterabile e resistente, Ecologico e di facile cura | Insensible, résistant, respectueux de l'environnement et facile d'entretien
+ Variable Aufbauhöhe | Variable construction height | Altezza di posa in opera variabile | Hauteur de montage variable
+ Sehr stabile Konstruktion durch geringe Auflagerabstände
  Extremely solid construction due to very short distances between supports
  Struttura molto stabile, grazie alle limitate distanze di appoggio
  Construction très stable en raison des faibles distances des supports
+ Sehr gutes Rutschverhalten ohne zusätzliche Oberflächenbehandlung vor Ort
  Very good sliding behavior without additional surface treatment on site
  Sdrucciolevolezza ottimale, senza ulteriore trattamento delle superfici posate
  Très bonnes performances de glissement sans traitement de surface supplémentaire sur site

RAUM KLIMA.
ROOM CLIMATE.

Das Behaglichkeitsdiagramm zeigt, bei welcher Kombination von relativer Luftfeuchte und Raumtemperatur sich die überwiegende Mehrheit der Menschen in Innenräumen wohlfühlt.

This „feel comfortable“ chart for indoor room climate demonstrates the combination of relative humidity and room temperature where the overwhelming majority feels comfortable in indoor rooms.

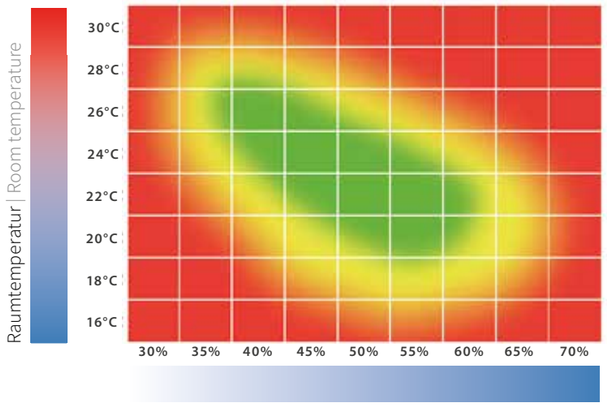

Optimaler Bereich
Optimum range

Kurzzeitig akzeptabler Bereich
Temporarily acceptable range

Ungeeignetes Raumklima für Mensch und Holz
Inappropriate indoor climate for humans and wood

EN 15251:2012 „Eingangsparameter für das Raumklima“ empfiehlt für ein gesundes Raumklima eine jahreszeitlich bedingte relative Luftfeuchte von ca. 30 % bis ca. 65 %. In diesem Bereich zeigen sich die natürlichen holztypischen Erscheinungen wie Fugen, Risse oder Schüsselungen in mäßiger Ausprägung. Bei längerfristigen Abweichungen kann es zu gesundheitlichen Beeinträchtigungen und in Bezug auf Holzfußböden/Parkett zu übermäßigen Veränderungen von deren Erscheinungsbildern, wie zum Beispiel größeren Verformungen, Fugen- oder Rissbildungen, kommen. Holz als natürlicher Werkstoff reagiert auf Änderungen der relativen Luftfeuchte stärker als auf Temperaturänderungen.

Der Schlüssel zum Erfolg liegt in der Einhaltung der richtigen Luftfeuchtigkeit!
Das bedingt neben einer regelmäßigen Reinigung und Pflege zumeist eine leistungsgerechte Luftbefeuchtung in der Heizperiode. Hierzu werden Kaltverdunster mit integrierter Entkeimung empfohlen. Der Einbau einer Fidbox registriert über Jahre das Raumklima unter und im Parkettboden und kann bequem per Handy-App ausgelesen werden. So haben Sie jahrzehntelange Freude an Ihrem hochwertigen Parkettboden aus dem Hause Scheucher.

EN 15251:2012 „ Input parameters for indoor climate“ recommends a seasonally caused relative humidity of approx. 30 % to 65 % for a healthy room climate. In this range, natural characteristics of wood like gaps, minor cracks or warpage of your parquet floor may occur in a moderate degree. In case of long-term deviations, health impairments or excessive changes in the appearance of your hardwood floor, like big deformations, big gaps and cracks may occur. Wood as a natural material reacts more sensitively to changes of the relative humidity than to changes of temperature.

Therefore the key to success lies in the observance of an optimum relative humidity of your indoor air!
This generally requires periodic cleaning and maintenance of your parquet floor as well as an appropriate air humidification in the heating season. We therefor recommend cold humidifiers with an integrated sterilization system. The installation of Fidbox records your climate above and under your parquet floor over many years and can be conveniently monitored by mobile app. Paying attention to these important factors will guarantee pleasure over decades with your high-quality parquet floor from Scheucher.

CLIMA CONFORTEVOLE.
CLIMAT DE BIEN-ÊTRE.

Il grafico del comfort mostra la combinazione di umidità relativa e temperatura ambiente nella quale la maggioranza delle persone si sente a proprio agio in ambient chiusi.

Le graphique de confort montre la combinaison d‘humidité relative et de température ambiante qui met la grande majorité des gens à l‘aise à l‘intérieur.

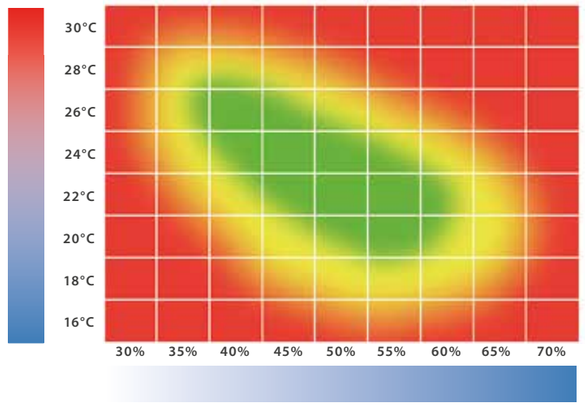

Intervallo ideale
Zone optimale

Intervallo accet tabile per periodi brevi
Zone acceptable pendant une brève durée

Clima interno inadat to all‘uomo e al parquet
Climat ambiant non approprié pour l’homme et le bois

Per avere un clima interno salubre, la norma EN 15251:2012 „Parametri di input relativi all‘ambiente interno“ consiglia un‘umidità relativa dell‘aria compresa tra ca. il 30% e ca. il 65%, a seconda della stagione. In questo intervallo si manifestano in misura notevole tutti i fenomeni tipici del legno quali fughe, fessurazioni o imbarcamenti. In caso di prolungata divergenza da tali valori possono insorgere problemi di salute e, per quel che riguarda i parquet, eccessivi cambiamenti estetici, come ad es. notevoli deformazioni, formazione di fughe o fessurazioni. Essendo un materiale naturale, il legno reagisce maggiormente alle variazioni dell‘umidità relativa che della temperatura.

Portare il riscaldamento a pavimento a temperature eccessive rappresenta un problema in primo luogo per la correlata riduzione dell‘umidità relativa e per la conseguente eccessiva asciugatura del legno. La chiave del successo sta nel mantenimento dell‘umidità dell‘aria tra il 30% e il 65%, cosa che richiede in genere una giusta umidificazione nel periodo in cui l‘impianto di riscaldamento è in funzione. Mantenere il giusto livello di umidità dell‘aria vi permetterà, dunque, di godervi nei decenni il vostro prezioso parquet Scheucher.

La norme EN 15251: 2012 „Paramètres d‘entrée pour le climat intérieur“ recommande une humidité relative relative saisonnière d‘environ 30 % à environ 65 % pour un climat ambiant sain. Dans cette plage, les phénomènes naturels du bois tels que joints, fissures ou intersections atteignent un degré modéré. En cas de divergences à long terme, il peut en résulter des effets néfastes sur la santé et, en ce qui concerne les parquets/parquets en bois, des modifications excessives de leur apparence, telles que des déformations majeures, des fissures, peuvent se produire. Le bois en tant que matériau naturel réagit plus fortement aux changements d‘humidité relative qu‘aux changements de température.

La clé du succès réside dans le maintien de la bonne humidité! En plus du nettoyage et des entretiens réguliers, cela nécessite généralement une humidification de l‘air pendant la saison de chauffage. A cet effet, des évaporateurs froids avec stérilisation intégrée sont recommandés. L’installation d’une Fidbox enregistre, au fil des années, le climat intérieur sous et dans le parquet et peut être facilement lue via une application pour téléphone mobile. Vous profitez ainsi de décennies de plaisir avec votre parquet de haute qualité de Scheucher.

© 2020/Herausgeber/Publisher: Scheucher Holzindustrie GmbH; Bildquellen/Image sources: Archiv Scheucher Holzindustrie GmbH, shutterstock. Die Vervielfältigung oder Speicherung dieses Katalogs bzw. von Teilen ist nicht ohne schriftliche Genehmigung gestattet. Die Klärung bestehender Rechte wurde nach bestem Wissen vorgenommen; bei bestehenden Rechtsansprüchen bitten wir die Rechteinhaber um Kontaktaufnahme. Keine Verantwortung für Folgen von Verwendung oder Missbrauch der enthaltenen Informationen. Druck- und Satzfehler vorbehalten. Copying or saving this catalogue, or parts thereof, is not permitted without written consent. Existing rights have been clarified to the best of our knowledge; where claims to rights exist, we ask that the holder of the rights contact us. No responsibility is assumed for the consequences of use or misuse of the information contained herein. Printing and typesetting errors reserved.

SCHEUCHER®

Scheucher Holzindustrie GmbH
Zehensdorf 100 | 8092 Mettersdorf

Niederlassung Wien Branch Vienna
Zetschegasse 9 | 1230 Wien Vienna

info@scheucherparkett.at
www.scheucherparkett.at